

**MAHARASHTRA UNIVERSITY OF HEALTH SCIENCES, NASHIK**

(Land Document, 7/12 Extracts, Title Verification, Building Deed, Building Approved Final plan by Corporation/Municipal Council, Hospital, College Architect Certified Rooms sizes (Dimensions) Constructed Area – College Hospital, Hostel, Accommodation)

**INFRASTRUCTURE**

SN	Particulars to be verified	Details on College Website	Adequate/ Inadequate
<b>COLLEGE</b>			
1	<b>Land details:</b> Total land, owner, unitary or not, NA of all land, 7/12 extracts of all land ( <b>Applicable only to Private Colleges</b> ). (Verify land documents & Government permissions documents are uploaded on College Website. No Land/ Construction documents shall be submitted to the University. Only deficit information to be pointed out to the University).	Yes	Adequate
2	<b>Total constructed area of college building (Minimum 5 acres of land)</b>		
	a) Dean's room		
	b) Administrative Officers' room		
	c) Meeting room		
	d) Office	Yes	Adequate
	e) Office Stores		
	f) Pantry etc.		
3	<b>Library: 8000 Sq. Ft. consisting of :</b>		
	a) Reception & waiting, Property counter		
	b) Issue counter		
	c) Photocopying area		
	d) Reading room to accommodate 50% of total students strength		
	e) Postgraduates & staff reading room		
	f) Journal room	Yes	Adequate
	g) Audio-visual room		
	h) Chief librarian room		
	i) Stores and stocking area		
	j) E-Consortium provision to be provided in the College Library connected with the National Medical Library		
4	<b>Lecture Halls – 4 :- 6400 Sq. Ft.</b>		
	Each hall to accommodate 10% more of admission strength with proper seating arrangement, blackboard, microphone and facilities for slide, overhead and multi-media projection.	Yes	Adequate
5	<b>Central Stores 800 Sq. Ft.</b>		
	With proper storing facilities like racks and refrigerator, preferably compact storage systems.	Yes	Adequate
6	<b>Maintenance room :- 1000 Sq. Ft.</b>		
	Equipped with proper facilities to maintain and repair dental chairs and units and various other equipments in the college and hospital.	Yes	Adequate
7	<b>Photography and artist room 400 Sq. Ft.</b>		
	With proper studio facilities for clinical photography, developing, preparation of slides, charts, models etc.	Yes	Adequate

10/50

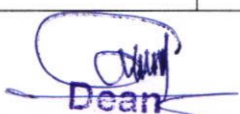
  
**Dean**  
 Dr. Rajesh Ramdasji Kambe Dental  
 College & Hospital, Kanheri Sarap  
 Tq. Barshitakli, Dist. Akola

8	<b>Medical stores :- 300 Sq. Ft.</b> Stocked with all the necessary drugs usually prescribed in a dental hospital.	Yes	Adequate
9	<b>Amenities area :- 3200 Sq. Ft.</b>		
	a) Boys' and Girls' locker rooms	Yes	Adequate
	b) Boys' and Girls' common rooms	Yes	Adequate
	c) Common room for non-teaching staff	Yes	Adequate
	d) Common room for teaching staff	Yes	Adequate
	e) Change room for men	Yes	Adequate
	f) Change room for women	Yes	Adequate
10	<b>Compressor and room for gas plant :- 300 Sq. Ft.</b> Adequate to accommodate required capacity compressors, gas cylinders etc.	Yes	Adequate
11	<b>Pollution control measures:</b> All the dental institutions shall take adequate pollution control measures by providing incarnation plant, sewage water treatment plant, landscaping of the campus etc.	Yes	Adequate
12	<b>Cafeteria :- 1500 Sq. Ft.</b> With accommodation for 100 people with kitchen, stores, washing area etc.	Yes	Adequate
13	<b>University Examination Infrastructure:</b>		
	<b>Examination Hall:- 3600 Sq. Ft.</b> A separate hall for university and other examination furnished with chairs and individual tables to accommodate 250 students at a time.	Yes	Adequate
	<b>Strong Room:</b> Strong Room for examination a) (Area- 300 sq.ft, b) Shelf, c) Steel cupboard – 1, d) CCTV, Photocopier Machine, Examination hall with benches, Parking Facility for University vehicle, Guest house facility	Yes	Adequate
14	<b>Hostels:</b> Hostel accommodation shall be provided for all boys and girls based on number of admissions in the Dental College campus itself. The accommodation may be increased in a phased manner over a period of 4 years.	Yes	Adequate
	<b>Staff quarters:</b> All the staff members, teaching and non-teaching working in the institution shall be provided adequate accommodation in the 5 acres land earmarked for the college. The staff quarters may be built in a phased manner over a period of 4 years.	Yes	Adequate
15	<b>Play ground:</b> There shall be facilities for both indoor and out-door games in the premises.	Yes	Adequate
16	<b>Auditorium:</b> Should accommodate at least 500 people and consisting of: Proper seating arrangements, reception counter, green rooms, lobby, fitted with sound system, slide and multimedia presentation facility.	Yes	Adequate
<b>HOSPITAL</b>			
17	i) Own Hospital:	No	
	ii) O.P.D.	Yes	Adequate
	iii) I.P.D.	Yes	Adequate
	iv) Bed Strength	Yes	Adequate
	v) Annual Occupancy	Yes	Adequate
	vi) ICU Bed Strength	Yes	Adequate
	vii) Laboratories	Yes	Adequate
	viii) Casualty Department	Yes	Adequate
	ix) Equipment's	Yes	Adequate
	x) Paramedical Staff	Yes	Adequate

a)	Own Hospital?	No	
b)	Medical College Hospital?	Yes	
c)	Private College Hospital?	Yes	
d)	Govt. General Hospital?	Yes	
e)	Whether the permission of the attached 100 bedded hospital is issued by the competent authority?	Yes	
f)	Name & address of the Hospital <b>Govt. Medical College &amp; Hospital</b>		
g)	<b>Name of the CMO with Tel No. &amp; Mobile No.:</b> .....		
h)	Name of the Issuing Competent Authority: Govt. of Maharashtra		
i)	Distance of the hospital from the Dental College by road <b>9.6 Km</b> (please clarify as to whether you have physically verified /taking the reading of Taxi/Car Meter) by ticking yes or no	Yes	

Total number of beds in Hospital: **576**

Category-wise bed distribution:

Department	Required	Alloted	Occupancy		Remarks of the Inspector
			During last 6 months	On the day of inspection	
General Ward – Medical including allied specialities	30				
General Ward – Surgical including allied specialities	30				
Private Ward (A/C Non A/C)	9				
Maternity Ward	15				
Pediatric Ward	6				
Intensive Care Services (4% of bed strength)	4				
Critical Care Services (6% of bed strength)	6				

Area Requirements (As per BIS/NABH)

	Required	Available
Covered Area	20 sq.m. / bed	Available
Inpatient Services	40%	Available
Outpatient Services	35%	Available
Department and supportive services	25%	Available

Dean / Principal Stamp & Signature

Dean

Dr. Rajesh Ramdasji Kambe Dental  
College & Hospital, Kanheri Sarap  
Tq. Barshitakli, Dist. Akola

पावती  
Tuesday, November  
06, 2012  
6:33 PM

Original/Duplicate  
नोंदणी क्र.: 39म  
Regn.: 39M

पावती क्र.: 2627 दिनांक: 06/11/2012

पावतीचे नाव  
दस्तावेजाचा अनुक्रमांक: नसट-2628-2012  
दस्तावेजाचा प्रकार: अभिहस्तांतरणपत्र  
समदर करणाऱ्याचे नाव: साक्षी शिक्षण प्रसारक व बहुदेशीय संस्था, मुर्तिजापूर,  
अकोला तर्फे डॉ राजेश रामदासजी कंबे

नोंदणी फी ₹. 30000.00  
दस्त हाताळणी फी ₹. 200.00  
ढाटा एन्ट्री ₹. 20.00  
पृष्ठांची संख्या: 10

**मुळ दस्त परत मिळाला**  
एकूण ₹. 30220.00

आपणाला हा दस्तावेज देवते ६:५३ PM हा दिवशी निळेल.  
Sub Registrar Barshi-Takali

बाजार मूल्य ₹. 6900000/-  
भरलेले मुद्रांक शुल्क  
₹. 276000/-

भाबदला: ₹. 6900000/-

मुद्रांक नियम: (तीन) कोणत्याही ग्रामपंचायतीच्या हद्दीतील क्षेत्रात किंवा उप-खंड (दोन)  
मध्ये नमूद न करण्यात आलेल्या अशा कोणत्याही क्षेत्रात.

- 1) देयकाचा प्रकार: By Cash रक्कम: ₹. 220/-
- 2) देयकाचा प्रकार: By Demand Draft रक्कम: ₹. 30000/-  
डीडी/घनादेश/पे ऑर्डर क्रमांक: 253417 दिनांक: 06/11/2012  
बँकेचे नाव व पत्ता: Other Than ...

*Rajesh Kambe*  
कायाध्यक्ष  
मुख्य  
साक्षी शिक्षण प्रसारक व बहुदेशीय  
संस्था, मुर्तिजापूर, जि. अकोला  
रजि. नं. : पंहा. ८४७९

*[Signature]*  
Dean  
Dr. Rajesh Ramdasji Kambe Dental  
College & Hospital, Kanheri Sarap  
Tq. Barshitakli, Dist. Akola.

**Principal**  
Dr. Rajesh Ramdasji Kambe Dental  
College & Hospital, Kanheri (Sarap)  
Tq. Barshitakli, Dist. Akola

*[Signature]*  
**Principal**  
Dr. Rajesh Ramdasji Kambe Dental  
College & Hospital, Kanheri (Sarap)  
Tq. Barshitakli, Dist. Akola

*[Signature]*  
**Principal**  
Dr. Rajesh Ramdasji Kambe Dental  
College & Hospital, Kanheri (Sarap)  
Tq. Barshitakli, Dist. Akola

**PRINCIPAL**  
DR. RAJESH RAMDASJI KAMBE  
DENTAL COLLEGE & HOSPITAL  
KANHERI (SARAP)

*[Signature]*  
**Dean**

Dr. Rajesh Ramdasji Kambe Dental  
College & Hospital, Kanheri Sarap  
Tq. Barshitakli, Dist. Akola

Friday, May 10, 2013  
2:42 PM

पावती

Original/Duplicate  
नोंदणी क्र.: 39म  
Regn.: 39म

पावती क्र.: 1295 दिनांक: 10/05/2013

गावचे नाव: कान्हेरी (सरप)

दस्तऐवजाचा अनुक्रमक्र.: बसट-1295-2013

दस्तऐवजाचा प्रकार: अॅडमिंटनू सेल

सादर करणाऱ्याचे नाव: तादी शिक्षण क्रीडा प्रसाक व बहुउद्देशीय संस्था, मुक्तिजापुर चे सचिव डॉ. राजेश रामदासजी

कांचे (AYKPK3073F)

नोंदणी फी  
दस्तावेजांची फी  
माल एन्ट्री  
पृष्ठांची संख्या: 23

₹. 100.00  
₹. 460.00  
₹. 20.00

₹. 580.00

एकूण:

आगणमस ह्या दस्तऐवज अंदाजे 3:01 PM ह्या वेळेस मिळेल आणि सोबत बंधनेल प्रत व CD पावती.  
Sub Registrar Barshi-Takali

बाजार मूल्य: ₹. 0/-

भारलेले मुद्रांक शुल्क: ₹. 100/-

- 1) देयकाचा प्रकार: By Cash रक्कम: ₹ 100/-
- 2) देयकाचा प्रकार: By Cash रक्कम: ₹ 480/-

मुळ दस्तऐवज मिळेल

*Ramk*  
Principal  
Dr. Rajesh Ramdasji Kambe Dental  
College & Hospital, Kanheri (Sarap)  
Tq. Barshitakali, Dist. Akola

*Ramk*  
Principal  
Dr. Rajesh Ramdasji Kambe Dental  
College & Hospital, Kanheri (Sarap)  
Tq. Barshitakali, Dist. Akola

*Ramk*  
Dean  
Dr. Rajesh Ramdasji Kambe Dental  
College & Hospital, Kanheri Sarap  
Tq. Barshitakali, Dist. Akola.

*Ramk*  
Dean  
Dr. Rajesh Ramdasji Kambe Dental  
College & Hospital, Kanheri Sarap  
Tq. Barshitakali, Dist. Akola

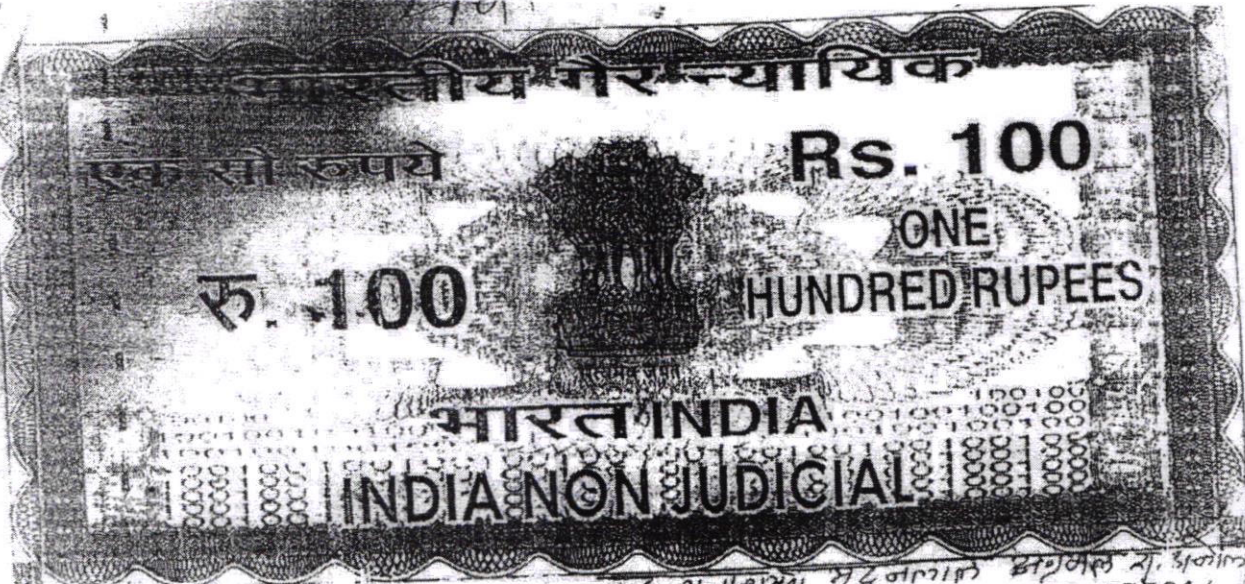

MAHARASHTRA  
राज्यपालिका  
बारशिताकली  
मुद्रांक प्रत्यक्ष  
2013  
राज्यपालिका  
बारशिताकली

2013  
8 MAY 2013

सत्यनारायण मदनलाल अग्रवाल रा. अकोला  
GD 037016

(विस्मर पावती बरुन खरेदीखत)  
मुद्रांक शुल्क रु. १००/- अक्षरी शंभरा रुपये  
प्राप्ती विभाग / ड्रोन नं. ४

बसट  
9224 9-23  
20 93

मौजा कांहेरी सरप येथील शेतांचे खरेदी खत

स्थावरचे खरेदी खत किंमत रु. ६९,००,०००/- अक्षरी एकोणसत्तर लाख रुपयाचे

लिहण घेणार :-

साक्षी शिक्षण क्रीडा प्रसारक व बहुउद्देशिय संस्था, मुर्तिजापूर,  
जि.अकोला र.नं. महा./८४७९/अकोला चे सचिव  
डॉ.राजेश रामदासजी कांबे, वय : ४८ वर्ष  
पॅन नंबर : AYKPK3073F व  
संस्थेचा पॅन नं. AAHTS9237L

लिहण देणार :-

व्यवसाय : वैद्यकीय व शेती, रा. ता.मुर्तिजापूर, जि.अकोला  
सत्यनारायण मदनलाल अग्रवाल, वय : ४९ वर्ष (HUF)  
पॅन नंबर : AACHS7945E

Principal  
Dr. Rajesh Ramdasji Kambe Dental  
College & Hospital, Kanheri Sarap  
Tq. Barshitakli, Dist. Akola

Principal  
Dr. Rajesh Ramdasji Kambe Dental  
College & Hospital, Kanheri Sarap  
Tq. Barshitakli, Dist. Akola

Principal

Dean  
Dr. Rajesh Ramdasji Kambe Dental  
College & Hospital, Kanheri Sarap  
Tq. Barshitakli, Dist. Akola

दस्त क्र. २६२८/२०१२ दि. ०६/११/२०१२ नुसार केलेल्या विस्तार्यावती नुसार मलमः  
 पुर्वस :- बजरंगलाल अग्रवाल यांचे गट नं. २२९ चे शेत  
 पश्चिमेस :- तेजेंद्रसिंग खांडपुरे यांचे गट नं. २२७ चे शेत  
 उत्तरेस :- तुळशिराम क्षिरसागर यांचे गट नं. २०४ चे शेत  
 दक्षिणेस :- कान्हेरी ते एरंडा सरकारी डांबर सेडक.

सदरहू भरण्यात मी माझे मालकी व स्वतःचे ताब्यातील शेत मोजा व प्रा.पं. कान्हेरी सरप पं.स. ता.बार्शिताकळी जि.अकोला नोंदणी उपविभाग बार्शिताकळी येथील शेत त्याचे वर्णन.

मोजा	भो.वर्ग	गटनं./स.नं	हे. आर	आकार	हिस्सा
कान्हेरी सरप	१	२२८	२.०७	५.३७	सालिम

पो.ख. ०.१९

हे माझ्या हिश्याचे ७/१२ नुसार पो.ख. सह सालिम शेत. यास चतुःसिमा :-

- पुर्वस :- बजरंगलाल अग्रवाल यांचे गट नं. २२९ चे शेत
- पश्चिमेस :- तेजेंद्रसिंग खांडपुरे यांचे गट नं. २२७ चे शेत
- उत्तरेस :- तुळशिराम क्षिरसागर यांचे गट नं. २०४ चे शेत
- दक्षिणेस :- कान्हेरी ते एरंडा सरकारी डांबर सेडक.

**बसट**  
 १२०५/३-२३  
 २० १३

येणेप्रमाणे चतुःसिमेतील वर वर्णन केलेले शेत त्या शेतामधील सालिम लहानमोठ्या झाडा-  
 झुडपासह आज रोजी तुम्हास खरेदी दिले असून आजच तुमचे ताब्यात दिले आहे. त्या शेतावर माझा व माझे इतर  
 वारसांचा कोणत्याच प्रकारचा मालकी हक्क संबंध व ताबा राहिल्या नाही. सदरहू शेतावर कोणताही बोजा नाही इतर  
 काही बोजा निघाल्यास त्याची भरण्याची जबाबदारी माझी राहिल व मी माझे इतर इस्टेटीमधून भरून देईल.

सदरहू शेताची नोंद परभारे तुम्ही तुमच्या नावाने तलाठी रेकॉर्ड व इतर संबंधीत ठिकाणी करून घेवून त्या  
 शेताचा मालकी हक्काने वंश परंपरा उपभोग घ्यावा ह्याला माझी कोणतीच हरकत राहणार नाही. तसेच तुमचे  
 मालकी हक्कांस व ताब्यास काही बाधा आल्यास तुमचे होणारे नुकसान खरेदी खताचे खर्चासह भरून देईल. तसेच  
 सदरहू शेत कोणासही गहाण, दान, बक्षिस म्हणून इतर लेखान्वये लिहून दिलेले नाही.

तसेच सदरहू इस्टेट HUF ची मिळकत असून प्रबंधक म्हणून व्यवहार करण्याचा मला पुर्ण अधिकार असून  
 याबाबत कुणाचा वाद अथवा दावा उद्भवल्यास त्याचे निवारण करून देण्यास मी जबाबदार राहिल.

Principal  
 Dr. Rajesh Ramdasji Kambe Dental  
 College & Hospital,  
 Tq. Barshitakli, Dist. Akola.

Principal  
 Dr. Rajesh Ramdasji Kambe Dental  
 College & Hospital, Kanheri (Sarap)  
 Tq. Barshitakli, Dist. Akola

Dean

Dr. Rajesh Ramdasji Kambe Dental  
 College & Hospital, Kanheri Sarap  
 Tq. Barshitakli, Dist. Akola

मुद्रांक स्वरेदीची पावती

क्र.सं.	मुद्रांक	मुद्रांकाची किंमत	संख्या	एकूण किंमत
		900/-	9	900/-
		4000/-		
		90000/-		
		90,000/-		
		20,000/-		
एकूण किंमत				700/-

२२/५/१३  
8 MAY 2013

मुद्रांक स्वरेदीदाराचे नांव २१८२, २११२१५७, ११८०१, ११८०१

जांवाचे नांव / पत्ता ३७ का, १७

मुद्रांक धारकाची सही

स्थळ :- बारशिटकाळी.

दिनांक :- 8 MAY 2013



बराबट  
१२२५११०-१३  
२०२४



M. RA. JALE

Handwritten signature

Dean

Dr. Rajesh Ramdasji Kambe Dental College & Hospital, Kanheri Sarap Tq. Barshitakli, Dist. Akola





राज महाराष्ट्र  
विकासी योजना

[महाराष्ट्र जमीन महसूल अधिकार अधिनियम आणि नोंदवही (संशोधन व सुधारणा) अधिनियम, १९७६ बाबत नियम २९]

गाव: कान्हेरी (सरपंच) तालुका: बारशीतकळी जिल्हा: अकोला

पुस्तक क्रमांक: 228

निकाशनीय क्षेत्रांना लागू											
विद्यमान निकाशनीय क्षेत्र					निराश निकाशनीय क्षेत्र			लाभकारी वर्ष		जमिनीचे मालक	शेरा
विकास क्षेत्र	ग्राम	विकास क्षेत्र	जमिनीचे मालक	अज्ञात	निकाशनीय क्षेत्र	जमिनीचे मालक	अज्ञात	वर्ष	शेरा		
								2002-03 वर्ष			
								2003-04 वर्ष			
								2004-05 वर्ष			
								2005-06 वर्ष			
								2006-07 वर्ष			
								2007-08 वर्ष			
								2008-09 वर्ष			
								2009-10 वर्ष			
								2010-11 वर्ष			
								2011-12 वर्ष			



बसट  
१२२९/८-२३  
२०-२३

*[Handwritten Signature]*

DR. RAJESH RAMDASJI KAMBE  
DENTAL COLLEGE & HOSPITAL

*[Handwritten Signature]*  
Dean

Dr. Rajesh Ramdasji Kambe Dental  
College & Hospital, Kanheri Sarap  
Tq. Barshitakli, Dist. Akola.

CBC Transaction No: 2114113000017611

*[Handwritten Signature]*  
Dean

Dr. Rajesh Ramdasji Kambe Dental  
College & Hospital, Kanheri Sarap  
Tq. Barshitakli, Dist. Akola

साक्षी शिक्षण क्रीडा प्रसारक व बहुउद्देशीय संस्था

मुर्तिजापूर जि. अकोला संचालित

रजि. नं. महा/८४७९-अकोला



ठरावाची सत्यपत्र

विषय क्र ४ :- संस्थेच्या मालकीची जमीन मौजे कान्हेरी शरय ता. बार्शितकळी येथे खरीदी करणे बाबत.

ठराव :- दिनांक २०-०७-२०१२ रोजी संस्थेच्या कार्यालयाला संस्थेच्या अध्यक्षा सौ. अनुश्री राजेश कांबे यांच्या अध्यक्षते खाली संस्थेच्या सभादांची वरील विषयावर निर्णय घेणे साठी सभा बोलावण्यात आली त्यावेळी असे ठरले की संस्थेला पुढील शैक्षणिक उपक्रम राबविण्यासाठी मौजे कान्हेरी शरय येथे जमीन संस्थेच्या मालकी हक्काने घेण्यात यावी या खरेदी संबंधीचे सर्व व्यवहार संस्थेचे सचिव डॉ. राजेश रामदास कांबे यांच्या स्वाक्षरीने करण्यात यावी असे सर्वानुमते ठरले व ठराव मंजूर करण्यात आला:

सुचक अविनाश उत्तमराव गणेशपुरे

अनुमोदक सौ. स्नेहा सुनिल कांबे

नाव	पद	स्वाक्षरी
१. सौ. अनुश्री राजेश कांबे	अध्यक्षा	
२. जाकीरबीन उमर चाबूस	उपाध्यक्षा	
३. डॉ. राजेश रामदासजी कांबे	सचिव	
४. अविनाश उत्तमराव गणेशपुरे	कोषाध्यक्ष	
५. सौ. अर्चना संजय पैठ	सदस्य	
६. सौ. स्नेहा सुनिल कांबे	सदस्य	
७. पुरुषोत्तम शंकरराव भडांगे	सदस्य	

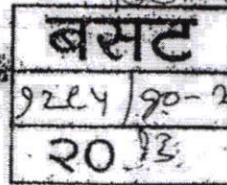

अध्यक्ष  
साक्षी शिक्षण क्रीडा प्रसारक व बहुउद्देशीय  
संस्था, मुर्तिजापूर, जि. अकोला  
रजि. नं. : महा ८४७९

सचिव

साक्षी शिक्षण क्रीडा प्रसारक व बहुउद्देशीय  
संस्था, मुर्तिजापूर, जि. अकोला  
रजि. नं. : महा ८४७९

Principal

Dr. Rajesh Ramdasji Kambe Dental  
College & Hospital, Kanheri (Sarap),  
Tq. Barshitakli, Dist. Akola.

Dean  
Dr. Rajesh Ramdasji Kambe Dental  
College & Hospital, Kanheri Sarap  
Tq. Barshitakli, Dist. Akola.

Dean

Dr. Rajesh Ramdasji Kambe Dental  
College & Hospital, Kanheri Sarap  
Tq. Barshitakli, Dist. Akola

भारत 95241  
 169538  
 SPECIAL REGISTERED  
 ADHESIVE  
 OCT 30 2012  
 13:58  
 R.02760001-P05091  
 INDIA STAMP DUTY MAHARASHTRA

R. G. Deshmukh  
 Auth. Sign.

**Name:** Sale Agreement  
**Registration:** (Compulsory/Non-Compulsory)  
**Document No. (Case of S.E.O.):** CRD Barshitakli  
**File Number/Invoice No.:** 9224/169535  
**Property Description:** Agr. land at Moye Kanheri  
**Consideration Amount:** Rs. 6900000/-  
**Stamp Purchase Name:** Rajah Ramdas Kambe  
**Name of the seller Party:** Satynarayan Madanlal Agrawal  
**It through Name & Address:** Son - R. R. Kambe  
**Stamp Duty Amount:** Rs. 976000/-  
 (In words): Two lakh seventy six thousand  
**Authorised Person's Full Name:** only

Stamp. As per  
 2.07 HR.

Agreement

R. R. Kambe



बसट  
 2E2C/9-90  
 20 12

R. G. Deshmukh  
 Auth. Sign.



बसट  
 9224/99.25  
 20 13

मुद्रांक शुल्क रु. २,७६,०००/- अक्षरी दोन लाख शहाती रुपये  
 ग्रामीण विभाग / झोन नं. ४

मौजा काठेरी सरप येथील शेताची विसार पावती

स्थावरचा विसार रक्कम रु. १९,००,०००/- अक्षरी एकोणवीस लाख रुपये

सौदा रक्कम रुपये ६९,००,०००/- अक्षरी एकोणसत्तर लाख रुपये चा

लिहण देणार :- साक्षी शिक्षण क्रीडा प्रसारक व बहुउद्देशिय संस्था, मुर्तिजापूर,  
 जि. अकोला र.नं. महा./८४७१/अकोला चे सचिव  
 डॉ. राजेश रामदासजी कांबे, वय : ४८ वर्ष,  
 (पॅन नंबर : AYKPK3073F)

व्यवसाय : वैद्यकीय व शेती, रा. ता. मुर्तिजापूर जि.अकोला  
 लिहण देणार :- सत्यनारायण मदनलाल अग्रवाल, वय : ४९ वर्ष, (HUF)  
 (पॅन नंबर : AACHS7945E)

व्यवसाय : वैद्यकीय व शेती, रा.नुना राधाकिसन प्लॉट, अकोला

Dr. Rajesh Ramdasji Kambe Dental  
 College & Hospital, Kanheri Sarap  
 Tq. Barshitakli, Dist. Akola.

PRINCIPAL  
 DR. RAJESH RAMDASJI KAMBE  
 DENTAL COLLEGE & HOSPITAL  
 KANHERI (SARAP)

Principal

Dr. Rajesh Ramdasji Kambe Dental  
 College & Hospital, Kanheri (Sarap)  
 Tq. Barshitakli, Dist. Akola.

Principal

Dr. Rajesh Ramdasji Kambe Dental  
 College & Hospital, Kanheri (Sarap)  
 Tq. Barshitakli, Dist. Akola.

Dean

Dr. Rajesh Ramdasji Kambe Dental  
 College & Hospital, Kanheri Sarap  
 Tq. Barshitakli, Dist. Akola

वर ठरल्याप्रमाणे तुम्हास खरेदी करून देण्यास नकार दिल्यास व टाळाटाळ केल्यास तुम्ही माझे विरुद्ध वकीलवादी करून सदरहु शेताची खरेदी परतून कोर्टामार्फत करून घेवू शकता त्या करीता आपणास जो खर्च होई त्याचा संपूर्ण जबाबदाारी माझेवर राहिल.

वर ठरल्याप्रमाणे तुम्ही खरेदी करून न घेतल्यास तुम्ही दिलेली विसाराची रक्कम तुम्हास परत मिळणार नाही व आपला सोदा रद्द होईल. तसेच या खरेदीखतामधील साक्षीदार खरेदीखताचा दस्तऐवज करून देणार व धोणार घाला व्यवतीशः ओळखतात व त्यांची ओळख पटवितात. तसेच सदरहु व्यवहार हा खरेदीचा असून सावकाररीत्या नाही.

करीता मी ही स्थावरची विसारपावती माझ्या राजीखुशीने उत्तम मनस्थितीमध्ये असताना कुणाच्याही दबावखाली न येता खालील दोन साक्षीदारासमक्ष लिहून दिली ती अला व माझे इस्टेट वारसास लागू असे.

दि. ३०/१०/२०१२

मसुदा : सी.एस. उमले  
टाईपवाय : अदित्य कॉम्प्युटर्स, बारशिटकळी  
साक्ष

- १) 
- २) S. T. Ayrao

लिहून देणार

(सत्यनारायण मदनसाल अग्रवाल (HUF))

लिहून घेणार

साक्षी शिक्षण त्रीडा प्रसारक व बहुउद्देशिय संस्था,  
मूर्तिजापूर, जि. अकोला र.नं. महा/८४७१/अकोला चे

सचिव

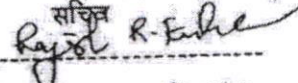

(डॉ. राजेश रामदासजी कांबे)

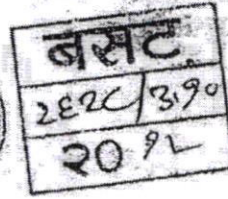

  
Dean

Dr. Rajesh Ramdasji Kambe Dental  
College & Hospital, Kanheri Sarap  
Tq. Barshitakali, Dist. Akola.

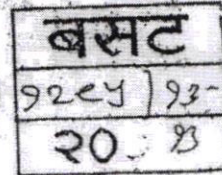

PRINCIPAL  
DR. RAJESH RAMDASJI KAMBE  
DENTAL COLLEGE & HOSPITAL  
KANHERI (SARAP)

  
Principal  
Dr. Rajesh Ramdasji Kambe Dental  
College & Hospital, Kanheri (Sarap)  
Tq. Barshitakali, Dist. Akola

Dean

Dr. Rajesh Ramdasji Kambe Dental  
College & Hospital, Kanheri Sarap  
Tq. Barshitakali, Dist. Akola

THE AKOLA URBAN CO-OP. BANK LTD., AKOLA  
 (MULTISTATE SCHEDULED BANK)

FRANKING DEPOSIT SLIP  
 CUSTOMER COPY

No. 229767 Date 30/10/12  
 Deposit Br. Rajesh  
 Pay to Pralay Acct. Stamp Duty

Franking Value	Rs. 276000
Service Charge	बसट
Total	276000
Name of Signatory	Rajesh Kambe

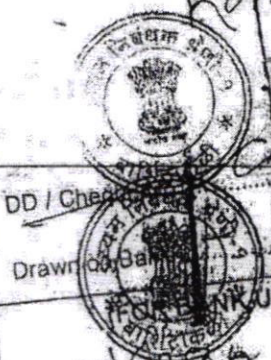

DD / Cheque	बसट
Drawn on	2820/8-90
Item No.	30-92
Franking Sr. No.	बसट

Item No. 169558  
 Franking Sr. No. 95241  
 R. G. Deshmukh  
 Auth. Sign. Officer

*[Signature]*  
 Dean  
 Dr. Rajesh Ramdasji Kambe Dental  
 College & Hospital, Kanheri Sarap  
 Tq. Barshitakli, Dist. Akola.

*[Signature]*  
 Principal  
 Dr. Rajesh Ramdasji Kambe Dental  
 College & Hospital, Kanheri (Sarap)  
 Tq. Barshitakli, Dist. Akola.

PRINCIPAL  
 DR. RAJESH RAMDASJI KAMBE  
 DENTAL COLLEGE & HOSPITAL  
 KANHERI (SARAP)

*[Signature]*  
 Dean

Dr. Rajesh Ramdasji Kambe Dental  
 College & Hospital, Kanheri Sarap  
 Tq. Barshitakli, Dist. Akola



राज रामदास बाबा  
चिकित्सीय महाविद्यालय

[महाराष्ट्र शासन महाराष्ट्र शिक्षण अखिलेख आणि संशोधन (सहाय्य कर्मचारी व बुद्धिजीवी क्षेत्र) विभाग, 1987 धारा 14 नियम 24]

नाम: कान्हेरी (सरप)

तालुका: बारशीटाकली

जिल्हा: अकोला

प्रमाण क्रमांक

226

वर्ष	दिवस	विकासाधीन क्षेत्रांचा तपशील						सांगतरीसाठी उपलब्ध नसलेली जमीन स्वरूप क्षेत्र	जल सिंचनाचे साधन	वेरा
		विश्व विकासाधीन क्षेत्र			निर्विक विकासाधीन क्षेत्र					
		विकासाधीन क्षेत्र	विकासाधीन क्षेत्र	विकासाधीन क्षेत्र	विकासाधीन क्षेत्र	विकासाधीन क्षेत्र	विकासाधीन क्षेत्र			
2002-03	बुधवार							2002-03 बरींग इतर पद 2.07.0 0		
2003-04	बुधवार							2003-04 बरींग इतर पद 2.07.0 0		
2004-05	बुधवार							2004-05 बरींग इतर पद 2.07.0 0		
2005-06	बुधवार							2005-06 बरींग इतर पद 2.07.0 0		
2006-07	बुधवार							2006-07 बरींग इतर पद 0.07.0 0		
2007-08	बुधवार							2007-08 बरींग इतर पद 2.07.0 0		
2008-09	बुधवार							2008-09 बरींग इतर पद 2.07.0 0		
2009-10	बुधवार							2009-10 बरींग इतर पद 2.07.0 0		
2010-11	बुधवार							2010-11 बरींग इतर पद 2.07.0 0		
2011-12	बुधवार							2011-12 बरींग इतर पद 2.07.0 0		



बसट  
2226/2011  
20/11



बसट  
2224/2011  
20/11

Dr. Rajesh Ramdasji Kambe  
Dean

Rajesh Ramdasji Kambe Dental College & Hospital, Kanheri Sarap, Tq. Barshitakli, Dist. Akola.

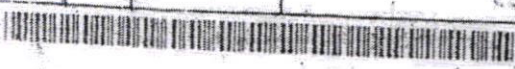

CSC Transaction No.

PRINCIPAL  
RAJESH RAMDASJI KAMBE  
DENTAL COLLEGE & HOSPITAL  
KANHERI (SARA)

Dr. Rajesh Ramdasji Kambe  
Dean

Dr. Rajesh Ramdasji Kambe Dental College & Hospital, Kanheri Sarap, Tq. Barshitakli, Dist. Akola



RAJESH R. KAMBE  
 RAMDAS SHRIKAMBI KAMBE  
 07/02/2004  
 PAN Card / Account Number  
 AYKPK3073F  
 Signature

PAN Card / PERMANENT ACCOUNT NUMBER  
**AACH67945E**  
 NAME  
**SATTANARAYAN MADANLAL AGRAWAL**  
 DATE OF INCORPORATION / INFORMATION  
 15-05-1991  
 Commissioner of Income-Tax, Vidarbha

H-4 F



बसट  
 9224/10-25  
 20 93

Dean  
 Dr. Rajesh Ramdasji Kambe Dental  
 College & Hospital, Kanheri Sarap  
 Tq. Barshitakli, Dist. Akola.



बसट  
 2226/10-90  
 20 92

PRINCIPAL  
 DR. RAJESH RAMDASJI KAMBE  
 DENTAL COLLEGE & HOSPITAL  
 KANHERI (SARAP)

Principal  
 Dr. Rajesh Ramdasji Kambe Dental  
 College & Hospital, Kanheri (Sarap)  
 Tq. Barshitakli, Dist. Akola

Principal  
 Dr. Rajesh Ramdasji Kambe Dental  
 College & Hospital

Dean

Dr. Rajesh Ramdasji Kambe Dental  
 College & Hospital, Kanheri Sarap  
 Tq. Barshitakli, Dist. Akola

**Electoral Identity Card**  
 भारत निर्वाचन आयोग  
 भारत नवव्यवस्था आयोग

**Electoral's Name** AGRWAL SUBHASH  
 मतदारचे नाव अग्रवाल सुभाष

**Father's/Mother's/Husband's Name** TARACHAND  
 वडील/आई/पतीचे नाव ताराचंद

**Sex/लिंग** M/P  
 ४/५

Age as on 1.1.94 34  
 १.१.९४ रोजी वय ३४

**Address / पत्ता**  
 179 WARD NO. 54-3  
 NEW RADHAKISAN PLOT  
 TG. - AKOLA  
 DIST. - AKOLA  
 179 वार्ड नं. 54-3  
 न्यू राधाकिसन प्लॉट  
 ता. - अकोला  
 जिल्हा - अकोला

**Electoral Registration Officer**  
 मतदार नोंदणी अधिकारी  
 For 111 AKOLA  
 111 अकोला

**Place/स्थळ** AKOLA  
 अकोला

**Date/दिनांक** 01/11/94

This card may be used as an identity card under different Government schemes.  
 हे पत्र शासनाच्या विविध योजनांसाठी ओळखपत्र म्हणून उपयोगात आणता येईल.



**बसट**  
 9224/96-93  
 20. 8



**बसट**  
 2224/90  
 20 9L

**Election Commission of India**  
**IDENTITY CARD**  
 भारत नवव्यवस्था आयोग  
 ओळखपत्र

MI/19/116/297479

**Electoral's Name** A. HUSSAIN  
 मतदारचे नाव अ. हुसेन

**Father's/Mother's/Husband's Name** A. MUNAF  
 वडील/आई/पतीचे नाव अ. मुनाफ

**Sex/लिंग** M/P  
 ४/५

Age as on 1.1.94  
 1.1.94 रोजी वय

**Address / पत्ता**  
 125  
 DHOTRA SHINDE  
 TG. - MURTIZAPUR  
 DIST. - AKOLA  
 125  
 धोत्रा शिंदे  
 ता. - मुर्तिजापूर  
 जिल्हा - अकोला

**Electoral Registration Officer**  
 मतदार नोंदणी अधिकारी  
 For 116 MURTIZAPUR  
 116 मुर्तिजापूर

**Place/स्थळ** MURTIZAPUR  
 मुर्तिजापूर

**Date/दिनांक** 01/11/94

This card may be used as an identity card under different Government schemes.  
 हे पत्र शासनाच्या विविध योजनांसाठी ओळखपत्र म्हणून उपयोगात आणता येईल.

**Dean**  
 Dr. Rajesh Ramdasji Kambe Dental College & Hospital, Kanheri Sarap  
 Tq. Barshitakli, Dist. Akola

**Principal**  
 Dr. Rajesh Ramdasji Kambe Dental College & Hospital, Kanheri Sarap  
 Tq. Barshitakli, Dist. Akola

**Dean**

**Dr. Rajesh Ramdasji Kambe Dental College & Hospital, Kanheri Sarap Tq. Barshitakli, Dist. Akola**

बसट  
दस्तावेज क्रमांक: 2626/2012

पोस्टदला: ₹. 89,00,000/-

बसट क्र. 2626 वा दि. 06-11-2012  
वेळी 6:33 म.न. वा. हजर केला.

पावती 2627  
पावती दिनांक: 06/11/2012

सादरकारणाराचे नाव: साखी शिक्षण प्रसारक व बहुदेशीय संस्था,  
मुक्तिजापुर, अकोला तर्फे डॉ. राजेश रामदासजी कांबे

नोंदणी फी	₹. 30000.00
दस्त-हस्ताक्षरी फी	₹. 200.00
शटा एवढी	₹. 20.00
पृथांची संख्या: 10	

एकुण: 30220.00

*[Signature]*

Sub Registrar Barshi-Takali

*[Signature]*  
Sub Registrar Barshi-Takali

*[Signature]*  
Sub Registrar Barshi-Takali

पत्राचा प्रकार: अभिहस्तानंतराणपत्र  
पुस्तक शुल्क: (तीन) कोणत्याही प्राथम्यभाष्यतीच्या हद्दीतील क्षेत्रात किंवा उप-खंड (दोन) मध्ये नमूद न करण्यात आलेल्या अशा कोणत्याही क्षेत्रात.

दिका क्र. 1 06 / 11 / 2012 06 : 33 : 00 PM ची वेळ: (सादरीकरण)

दिका क्र. 2 06 / 11 / 2012 06 : 33 : 48 PM ची वेळ: (फी)



**बसट**  
9204/92-3  
20.93



<http://10.160.3.93/MarathiReports/HTMLreports/htmldastGoshwara1.aspx?cross=KiYj3j7...> 11/6/2012

*[Signature]*  
Dean  
Dr. Rajesh Ramdasji Kambe Dental  
College & Hospital, Kanheri Sarap  
Tq. Barshitakali, Dist. Akola

*[Signature]*  
Principal  
Dr. Rajesh Ramdasji Kambe Dental  
College & Hospital, Kanheri Sarap  
Tq. Barshitakali, Dist. Akola

*[Signature]*  
Principal  
Dr. Rajesh Ramdasji Kambe

*[Signature]*  
Dean  
Dr. Rajesh Ramdasji Kambe Dental  
College & Hospital, Kanheri Sarap  
Tq. Barshitakali, Dist. Akola

विद्यार्थी प्रवेश फॉर्म-2

बसट  
पुस्तक क्रमांक: 2628/2012

नाम: सत्यनारायण मदनलाल अग्रवाल  
पता: प्लॉट नं. १, बसट नं. १, इमारतीचे नाव: ... ब्लॉक नं.: ...  
... रोड नं.: अकोला, महाराष्ट्र, अकोला.  
पिन नंबर: ...

प्रवेशकार्याचा प्रकार  
विद्युत देणार  
वय: 49  
स्वाभरी:



2. नाम: साक्षी शिक्षण प्रसारक व बहुदेशीय संस्था,  
मुर्तिजापुर, अकोला तर्फे डॉ. राजेश रामदासजी कंबे  
पता: प्लॉट नं. १, बसट नं. १, इमारतीचे नाव: ... ब्लॉक नं.: ...  
... रोड नं.: अकोला, महाराष्ट्र, अकोला.  
पिन नंबर: ...

विद्युत देणार  
वय: 48  
स्वाभरी:

साक्षी शिक्षण प्रसारक व बहुदेशीय संस्था,  
मुर्तिजापुर, जि. अकोला

वरील दस्तऐवज करून देणार तयारकधीत अभिप्रेत विषय व चीक्रेत एवढे करून दिव्याचे करवून करतात.  
शिक्का क्र. 3 ची वेळ: 06 / 11 / 2012 06 : 35 : 08 PM

श्रीकळः  
द्वारतील दमध असे निवेदीत करतात की ते दस्तऐवज करून देणा-यांना स्वतःचे ओळखतात, व त्यांची श्रीकळः पटवितात

अनु. प्रवेशकार्याचे नाव व पता

1. नाम: सुभाष ताराचंद अग्रवाल  
वय: 53  
पता: अकोला  
पिन कोड: 444001

S.T. Munapl

स्वाभरी



2. नाम: A Husen A Munapl  
वय: 36  
पता: Akola  
पिन कोड: 444001

स्वाभरी



बसट  
9223 | 20-13  
20-13

शिक्का क्र. 4 ची वेळ: 06 / 11 / 2012 06 : 39 : 22 PM

शिक्का क्र. 5 ची वेळ: 06 / 11 / 2012 06 : 39 : 28 PM नोंदणी पुस्तक 1 मध्ये

Sub Registrar Barshi-Takali

iSarita v1.0

तयारकधीत करणका... या दस्तावेज...

दुसऱ्या निबंधक श्रे - 1 बांशितकळी

पुस्तक क्रमांक - 9  
कामांक 2225

Principal  
Dr. Rajesh Ramdasji Kambe Dental  
College & Hospital, Kanheri (Sarap)  
Tq. Barshitakali, Dist. Akola



Dr. Rajesh Ramdasji Kambe Dental  
College & Hospital, Kanheri Sarap

DENTAL COLLEGE & HOSPITAL  
KANHERI (SARAP)

Principal  
Dr. Rajesh Ramdasji Kambe  
College & Hospital, Kanheri  
Tq. Barshitakali, Dist. Akola

Dean

Dr. Rajesh Ramdasji Kambe Dental  
College & Hospital, Kanheri Sarap  
Tq. Barshitakali, Dist. Akola

Commission of India  
IDENTITY CARD  
भारत निर्वाचन आयोग  
ओळखपत्र

17/11/2011

**Elector's Name**  
विक्रम वाम

**ADRAMAL SUBDASH**  
अद्रमाल सुदाश

**Farachand**  
फारचंद

**Farachand**  
फारचंद

**Farachand**  
फारचंद

**Farachand**  
फारचंद

Address / पत्ता  
179 WARD NO. 54-3  
NEU MADHAKISAI PLOT  
19, AKOLA  
DIST. AKOLA  
179-वार्ड नं. 54-3  
न्यू माधकिसन प्लॉट  
19, -अकोला  
जिल्हा - अकोला

*[Signature]*

Elector's Registration Officer  
मतदार नोंदणी अधिकारी  
Assembly Constituency  
विधान सभे क्षेत्र  
AKOLA  
अकोला

For 111 AKOLA  
Place/पत्ता AKOLA  
Date/दिनांक 01/11/94

This card may be used as a valid ID card  
under different Government schemes.  
हे पत्र शासनाच्या विविध योजनांसाठी ओळखपत्र म्हणून  
उपयोगात आणता येईल.



**बसट**  
9204/29-25  
20-75

भारत निर्वाचन आयोग  
ओळखपत्र  
ELECTION COMMISSION OF INDIA  
IDENTITY CARD  
NTM0551792

**राजु कशीराव भोयर**  
राजु कशीराव भोयर

**L. N. NAME** RAJU KASHIRAV BHOYAR  
**पत्तणेचे नाव** कशीराव भोयर

**REG. NAME** KASHIRAV BHOYAR  
**सिंग / Sex** M / MALE  
**DATE OF BIRTH** 01/01/1975

NTM0551792

111 M. P. ROAD, KANHERI, SARAP, DIST. AKOLA

**15A, RAJURAGHATE**  
LAVENKARAO, PIMPALASJI ROAD  
URASI, RAJURAGHATE  
LESHI, MURGHER  
DIST. AKOLA (M.K.)

Date 000109  
32-मार्च-2009

**Principal**  
Dr. Rajesh Ramdasji Kambe  
College & Hospital, Kanheri Sarap  
Tq. Barshitakli, Dist. Akola

*[Signature]* **Dean** PRINCIPAL  
Dr. Rajesh Ramdasji Kambe  
College & Hospital, Kanheri Sarap  
Tq. Barshitakli, Dist. Akola

*[Signature]* **Principal**  
Dr. Rajesh Ramdasji Kambe  
College & Hospital, Kanheri Sarap  
Tq. Barshitakli, Dist. Akola

*[Signature]*

*[Signature]*  
**Dean**  
Dr. Rajesh Ramdasji Kambe Dental  
College & Hospital, Kanheri Sarap  
Tq. Barshitakli, Dist. Akola

दस्त सोपबारा भाग-1

बसट  
23/23  
दस्त क्रमांक: 1295/2013

बसट क्रमांक: बसट /1295/2013

बाजार मूल्य: रु. 00/-

मोबदला: रु. 00/-

परसेने मुद्रांक शुल्क: रु. 100/-

डु. नि. मह. डु. नि. बसट बांधे कार्यालयात

पावती: 1295

पावती दिनांक: 10/05/2013

अ. क्र. 1295 वर दि. 10-05-2013

सदरकरणाराचे नाव: साकी शिक्षण क्रीडा प्रसारक व बहुउद्देशिय संस्था, मुक्तिजापुर ये सभिव डॉ. राजेश रामदासजी कंबे (AYKPK3073F)

पेजी 2:41 म. नं. बा. हजर केला.

नोंदणी फी रु. 100.00

दस्त हाताळणी फी रु. 460.00

डाटा रान्दी रु. 20.00

मुद्रांक शुल्क: 28

एकुण: 580.00

दस्त हजर करणाऱ्याची सही:

Sub Registrar Barshi-Takali

Sub Registrar Barshi-Takali

दस्तावा प्रकार: ऑनलाईन टू सेल

मुद्रांक शुल्क: (दोन) कोणत्याही नगरपालिका किंवा नगर पंचायत किंवा स्थानिय असलेल्या कोणत्याही कटक क्षेत्राच्या हद्दीत किंवा मुंबई महानगर प्रदेशा विकास प्राधिकरणाच्या हद्दीत असलेल्या कोणत्याही प्राचीन क्षेत्रात, किंवा मुंबई मुद्रांक (मालमतेच्या प्रत्यक्ष बाजार मूल्याचे विचारण) नियम, 1995 अन्वये प्रचलित झालेल्या वार्षिक विवरणपत्रातील दराप्रमाण प्रभाव क्षेत्रात.

शिक्का क्र. 1 10 / 05 / 2013 02 : 40 : 59 PM ची वेळ: (सादरीकरण)

शिक्का क्र. 2 10 / 05 / 2013 02 : 41 : 11 PM ची वेळ: (फी)



Dean

Dr. Rajesh Ramdasji Kambe Dental  
College & Hospital, Kanheri Sarap  
Tq. Barshitakli, Dist. AkolaPRINCIPAL  
DR. RAJESH RAMDASJI KAMBE  
COLLEGE & HOSPITAL  
KANHERI (SARAP)Principal  
Dr. Rajesh Ramdasji Kambe Dental  
College & Hospital, Kanheri (Sarap)  
Tq. Barshitakli, Dist. Akola

Dean

Dr. Rajesh Ramdasji Kambe Dental  
College & Hospital, Kanheri Sarap  
Tq. Barshitakli, Dist. Akola

# ग्राम पंचायत कार्यालय, कान्हेरी (सरप)

ता. बारशिताकली जि. अकोला

श्री. पी.पी इंगळे  
सरपंच

श्री. अशोक अ. कोहर  
ग्रामविकास अधिकारी

सौ. राजेश विश्वनाथ शेरकर  
उपसरपंच

Date. 09/07/2019

## CERTIFICATE

This is to certify that, Sakshi Shikshan Krida Prasarak and Bahuddeshiya Sanstha, Murtizapur runs the Dr. Rajesh Ramdasji Kambe Dental College & Hospital, Kanheri (Sarap) Akola. Above said College's Construction has been Certified by Architecture and Verified by Gram Panchayat, Kanheri (Sarap) is given as follows:-

1. College Building	:	100385	sq.ft.
2. Girls Hostel	:	35680	sq.ft.
3. Boy's Hostel	:	6320	sq.ft.
4. Staff Quarters	:	9850	sq.ft.
5. Guest House	:	1550	sq.ft.

Thus this Certificate is issued.

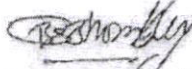
  
ग्रामविकास अधिकारी  
कान्हेरी (सरप)

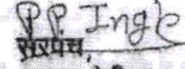
  
सरपंच,  
ग्रामपंचायत कान्हेरी सरप

  
Dean  
Dr. Rajesh Ramdasji Kambe Dental  
College & Hospital, Kanheri Sarap  
Tq. Barshitakli, Dist. Akola.

  
Dean  
Dr. Rajesh Ramdasji Kambe Dental  
College & Hospital, Kanheri Sarap  
Tq. Barshitakli, Dist. Akola

# GIN

SAURABH  
R.  
UNADKAR

## CERTIFICATE

Date. 25/06/2019

This is to certify that, Dr. Rajesh Ramdasji Kambe Dental College & Hospital located At. Kanheri Sarap Grampanchayat Tq. Barshitakli Dist. Akola had following structured building after permission from Gram Panchayat, Kanheri (Sarap) in the Premises of the institution as under:-

1. College Building	:	100385	sq.ft.
a) Ground Floor	:	25096	sq.ft.
b) First Floor	:	25096	sq.ft.
c) Second Floor	:	25096	sq.ft.
d) Third Floor	:	25097	sq.ft.
		<hr/>	
	Total	100385	sq. ft.
2. Girls Hostel			
a) Block "A"	:	6250	sq.ft.
b) Block "B"	:	12620	sq.ft.
c) Block "C"	:	16810	sq.ft.
3. Boy's Hostel	:	6320	sq.ft.
4. Staff Quarters	:	9850	sq.ft.
		(Total 20 Quarters including Dean's Bungalow)	
5. Guest House	:	1550	sq.ft.

Further Certified that above Structural Construction has been completed under supervision of our team experts.

*Unadkar*

  
Dean

Dr. Rajesh Ramdasji Kambe Dental  
College & Hospital, Kanheri Sarap  
Tq. Barshitakli, Dist. Akola.

  
Dean

Dr. Rajesh Ramdasji Kambe Dental  
College & Hospital, Kanheri Sarap  
Tq. Barshitakli, Dist. Akola



# GIN

SAURABH  
R.  
UNADKAT

ARCHITECT  
INTERIOR  
DESIGNER

## CERTIFICATE

Date. 25/06/2019

This is to certify that, Dr. Rajesh Ramdasji Kambe Dental College & Hospital located At. Kanheri Sarap Grampanchayat Tq. Barshitakli Dist. Akola had following structured building after permission from Gram Panchayat, Kanheri (Sarap) in the Premises of the institution as under:-

1. College Building	:	100385	sq.ft.
a) Ground Floor	:	25096	sq.ft.
b) First Floor	:	25096	sq.ft.
c) Second Floor	:	25096	sq.ft.
d) Third Floor	:	25097	sq.ft.
	Total	<u>100385</u>	sq. ft.
2. Girls Hostel			
a) Block "A"	:	6250	sq.ft.
b) Block "B"	:	12620	sq.ft.
c) Block "C"	:	16810	sq.ft.
3. Boy's Hostel	:	6320	sq.ft.
4. Staff Quarters	:	9850	sq.ft.
	(Total 20 Quarters including Dean's Bungalow)		
5. Guest House	:	1550	sq.ft.

Further Certified that above Structural Construction has been completed under supervision of our team experts.

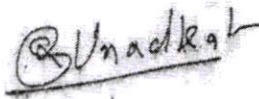



Dean  
Dr. Rajesh Ramdasji Kambe Dental  
College & Hospital, Kanheri Sarap  
Tq. Barshitakli, Dist. Akola.

  
Dean

Dr. Rajesh Ramdasji Kambe Dental  
College & Hospital, Kanheri Sarap  
Tq. Barshitakli, Dist. Akola

# GIN

SAURABH  
R.  
UNADKAT

ARCHITECT  
INTERIOR  
DESIGNER

100, GANAPATI NAGAR,  
MUMBAI - 400 004  
CONTACT NO. 9820111111

To,

Date 09/07/2019

**Dr. Rajesh Kambe Dental College & Hospital  
Kanheri sarap Tq. Barshitakli Dist. Akola**

Subject: - **Area Statement for Dental College as per DCI norms**

Respected Sir,

Below are the areas for Dental College as per DCI norms.

**CONSTRUCTED AREA**

**DENTAL COLLEGE & HOSPITAL BUILDING**

FLOOR	AREA (sqft)	CLINICAL FACILITIES	ACADEMIC DEPARTMENTS	ADMIN / LOGISTICS / SUPPORT	MAJOR FACILITIES
Basement					
Ground	25096	17313	7042+16285	8951	-
First	25096	17313	7042+16285	8951	-
Second	25096	10000	7042+16285	8951	-
Third	25097	-	7042+16285	8951	-
Fourth		-	-	-	-
Other		-	-	-	-
TOTAL	AREA (sq.ft.)	120385 sq.ft.			
TOTAL Constructed area Sq.ft.		100385 sq.ft.			

**STAFF QUARTERS (SEPARATE FROM HOSTEL)**

Principal's Quarter - One number - 3BHK

Staff Quarter - Nineteen number - 1BHK

Guest House - One number - 3BHK

*Unadkat*

*[Signature]*

*[Signature]*

Dr. Rajesh Kambe  
Dental College & Hospital, Kanheri  
Tq. Barshitakli, Dist. Akola

# GIN

SAURABH  
R.  
UNADKAT

## HOSTEL FOR BOYS & GIRLS

Whether the building of Hostel for Boys & Girls is separate : YES  
 From the Dental College Building and staff quarters  
 Whether Hostel for Boys & Girls are within Campus : YES  
 Whether hostel is shared by other colleges/institution : NO  
 Whether Warden room in Boys Hostel available : YES  
 Whether Warden room in Boys Hostel available : YES  
 Hostel facility is available for minimum 50% of total intake : YES

Dwell ing	Single Seater	Twin Seater	Triple Seater	% of Accom against total strength	No of equipped Common Rooms	No of messes	Remarks
Boys	-	12	-	70%	01	02	
Girls	-	75	-	75%	01	02	

## INFRASTRUCTURE & FUNCTIONAL REQUIREMENTS

Infrastructure	Requirement	Availability
Administrative block	3000 sq.ft.	3000 sq.ft.
Library	8000 sq.ft.	8951 sq.ft.
Lecture Halls - 4	6400 sq.ft.	6400 sq.ft.
Central Stores	800 sq. ft.	815 sq.ft.
Maintenance room	1000 sq.ft.	1120 sq.ft.
Photography and artist room	400 sq. ft.	410 sq.ft.
Medical Stores cum Pharmacy	300 sq. ft.	410 sq.ft.
Faculty Rooms - Dental Faculty	2000 sq.ft.	2000 sq.ft.
Faculty Rooms - Medical Basic Science	1500 sq.ft.	1531 sq.ft.
Amenities area	3200 sq.ft.	4803 sq.ft.
Room for Gas Cylinder (ventilated)	150 sq.ft	150 sq.ft.
Compressor and room for gas plant	300 sq. ft.	325 sq.ft.
Cafeteria	1500 sq.ft.	1531 sq.ft.
Examination hall	3600 sq.ft.	4000 sq.ft.

Saurabh Unadkat

Dr. Rajesh Ramidasji Kambe  
Dean

Dr. Rajesh Ramidasji Kambe Dental  
College & Hospital, Kanheri Sarap  
Tq. Barshitekli, Dist. Akola.

Dr. Rajesh Ramidasji Kambe  
Dean

Dr. Rajesh Ramidasji Kambe Dental  
College & Hospital, Kanheri Sarap  
Tq. Barshitekli, Dist. Akola

# GIN

SAURABH  
R.  
UNADKAT

Clinical Area (for different specialty departments)	25000 sq. ft. (200 Dental Chairs X 125 sq.ft. /per chair)	25000 sq. ft.
Auditorium (To accommodate at least 500 people)	4000 sq.ft.	5800 sq. ft.
Wards Male and Female to accommodate 20 Beds, Central Store, Departmental Store, Major and Minor Q.T. etc.	Remaining Area (7500 sq.ft)	7500 sq. ft
Laboratories (Dental Subjects)		
Pre-clinical Prosthodontics and dental material lab	3000sq.ft	3440 sq. ft.
Pre-clinical conservative lab	2500sq.ft	2540 sq. ft.
Laboratory for orthodontics and Pedodontics	1500sq.ft	1900 sq. ft.
Laboratories (Medical Subjects)		
(only for independent dental colleges)	7500sq.ft	
Anatomy dissection hall with storage for cadavers, osteology, demonstration room etc.	2500sq.ft	2540sq.ft.
One laboratory for physiology and pathology and microbiology with stores and preparation rooms for individual subjects attached to it.	2500sq.ft	2540sq.ft.
Laboratory for biochemistry and pharmacology with store and preparation rooms separately for both subjects	2500sq.ft	2540sq.ft.
Laboratories (Clinical)		
Prosthodontics Cast Partial and Ceramic	3000sq.ft	3000 sq. ft
Conservative Dentistry	2500 sq.ft	2500 sq. ft.
Oral pathology for histopathology	2500 sq.ft.	2688 sq. ft.

  
Dean  
Dr. Rajesh Ramdasji Kambe Dental  
College & Hospital, Kanheri Sarap  
Tq. Barshitakli, Dist. Akola

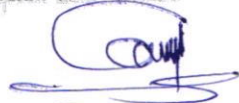
  
Dean  
Dr. Rajesh Ramdasji Kambe Dental  
College & Hospital, Kanheri Sarap  
Tq. Barshitakli, Dist. Akola

# GIN

SAURABH  
R.  
UNADKAT

Laboratories for Orthodontics and Pedodontics	1500 sq.ft.	1500 sq.ft.
Hematology and clinical biochemistry	300 sq.ft.	372 sq.ft.
AREB certified Radiographic Room along with Dark room	600 sq.ft.	600 sq.ft.

Unadkat



Dean

Dr. Rajesh Ramdasji Kambe Dental  
College & Hospital, Kanheri Sarap  
Tq. Barshitakli, Dist. Akola.



Dean

Dr. Rajesh Ramdasji Kambe Dental  
College & Hospital, Kanheri Sarap  
Tq. Barshitakli, Dist. Akola

पत्राचार संख्या : २२८  
 दिनांक : २०/१२/२०१३

अभिप्रेत : २०२/२०१३  
 मंडळी संख्या : २०१३  
 मंडळी दिनांक : ११.१२.२०१३  
 अभिप्रेत : सादरी लिखा प्रसाराक संख्या युक्तिपत्र  
 तर्फे संजेश रां सराप

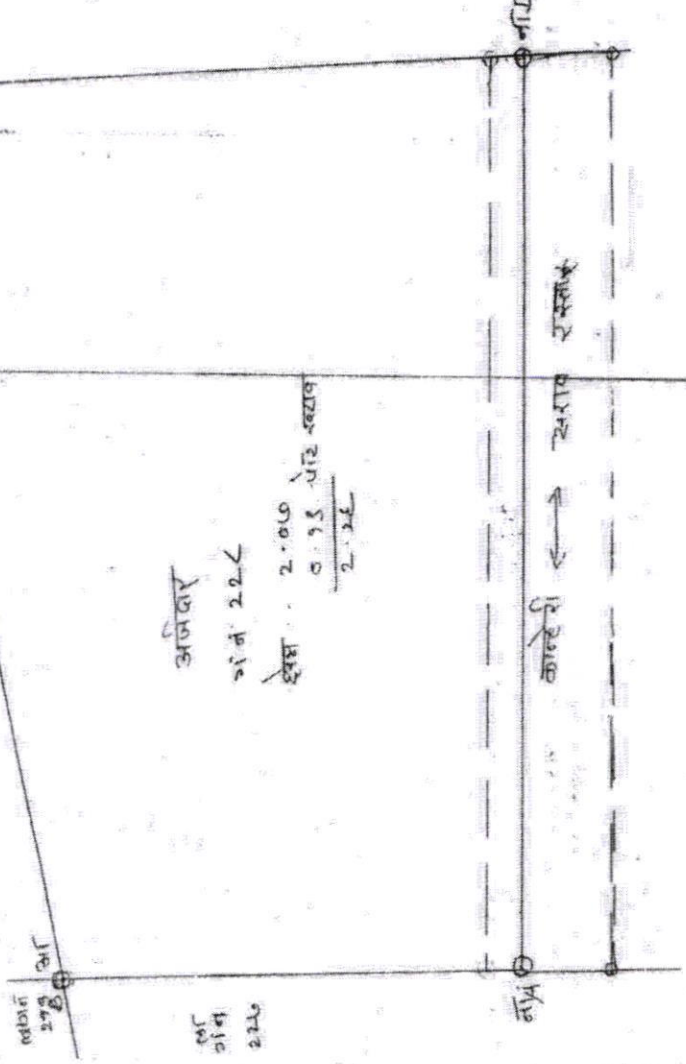

अभिप्रेत  
 सं. २२८  
 क्षेत्र : २.००७  
 ०.१५ पट्टे व्याप  
 २.३६

Dean

Dr. Rajesh Ramdasji Kambe Dental  
 College & Hospital, Kanheri Sarap  
 Tq. Barshitakli, Dist. Akola

परिनिर्दिष्ट  
 अमता वरं  
 अभिप्रेत  
 अभिप्रेत

परिनिर्दिष्ट  
 अमता वरं  
 अभिप्रेत  
 अभिप्रेत

Dean

Dr. Rajesh Ramdasji Kambe Dental  
 College & Hospital, Kanheri Sarap  
 Tq. Barshitakli, Dist. Akola.

- १) अभिप्रेत संख्या : २२८
- २) अभिप्रेत संख्या : २०१३
- ३) अभिप्रेत संख्या : २०१३
- ४) अभिप्रेत संख्या : २०१३
- ५) अभिप्रेत संख्या : २०१३
- ६) अभिप्रेत संख्या : २०१३

अभिप्रेत  
 सं. २२८  
 क्षेत्र : २.००७  
 ०.१५ पट्टे व्याप  
 २.३६

अभिप्रेत सं. २२८  
 क्षेत्र : २.००७  
 ०.१५ पट्टे व्याप  
 २.३६

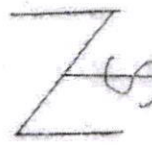

अभिप्रेत सं. २२८

अभिप्रेत सं. २२८

अभिप्रेत सं. २२८

PRODUCED BY AN AUTODESK EDUCATIONAL PRODUCT

PROPOSED EDUCATIONAL LAYOUT IN  
GAT. NO. 28/PT. OF MOUJE PANHERI  
SARAP, TQ. BARSHITAKLI DIST. AKOLA.

OWNER: PRESIDENT OF SAKSHI SIKSHAN  
KRIDA PRASARAN AND BAHUJEE RIVA  
SANSHTHA MURTZAPUR.

AREA STATEMENT

- AREA UNDER LAYOUT 10700.00SOMIT.
- AREA UNDER PLAY GROUND 8307.30SOMIT
- AREA UNDER EDUCATIONAL PLOT 1942.64SOMIT
- AREA UNDER ROAD WIDENING 450.00SOMIT.



SITE PLAN

OWNER'S SIGN  
*Rajesh Kambe*  
Date: 18/11/2015  
Signature: *Rajesh Kambe*

DRAWN BY  
*Rajesh Kambe*

M. RAMAN MOHANTHAKAR  
Civil Engineering & Survey  
MURTHY & CO. PUNE

Date: 18/11/15

Responsibility of the layout is as per approved plan. The layout is prepared in accordance with the provisions of the Maharashtra Land Revenue Code, 1957. The layout is prepared in accordance with the provisions of the Maharashtra Land Revenue Code, 1957.

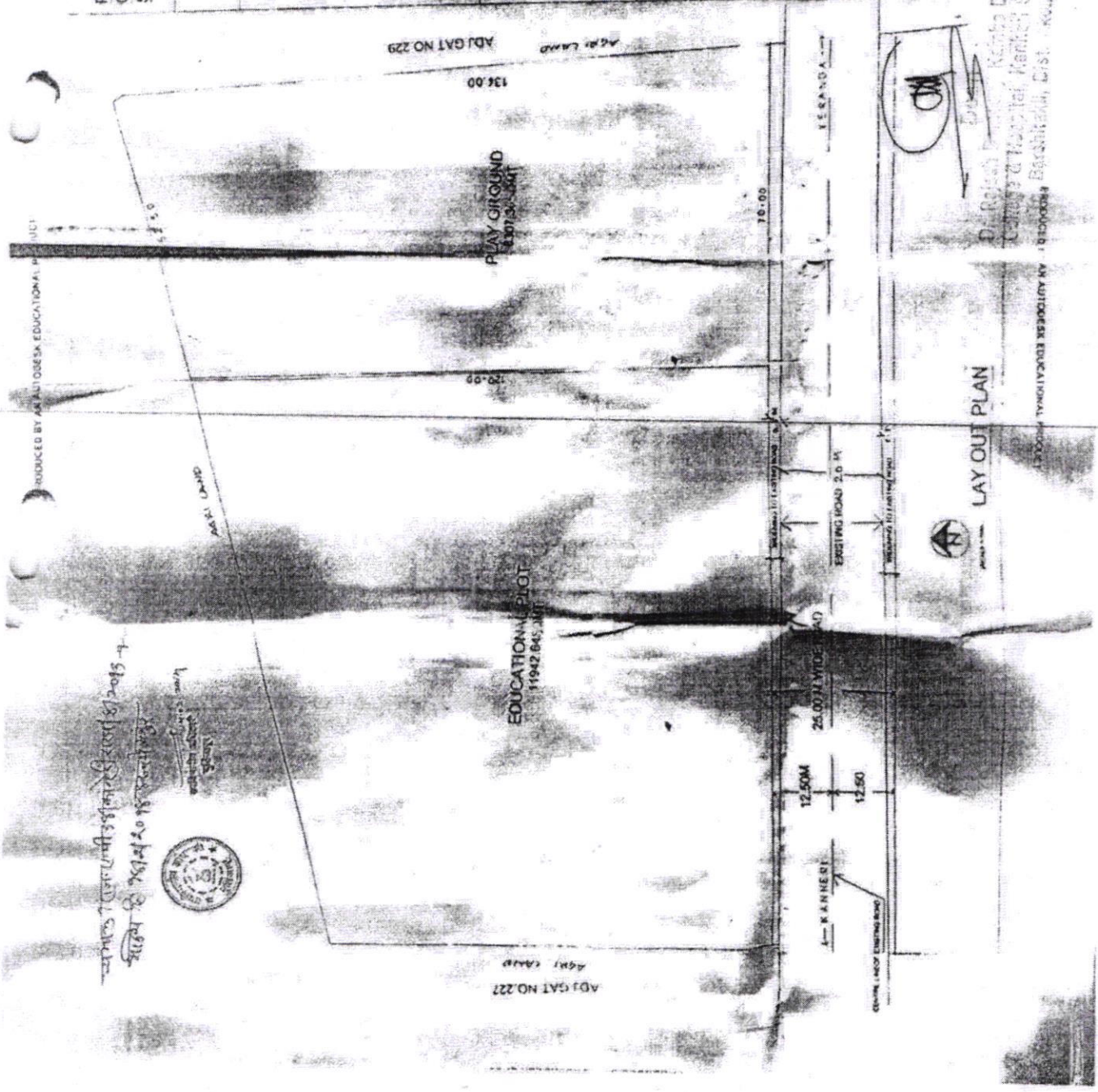

LAYOUT PLAN

Dr. Rajesh Kambe  
Dean  
College of Dental, Panheri, Sarap,  
Barshitakli, Dist. Akola

AN AUTODESK EDUCATIONAL PRODUCT

*Rajesh Kambe*  
Dean

Dr. Rajesh Kambe Dental  
College of Dental, Panheri Sarap  
Tq. Barshitakli, Dist. Akola

NO	Uraian	Volume	Unit	Nilai
1	...	...	...	...
2	...	...	...	...
3	...	...	...	...
4	...	...	...	...
5	...	...	...	...
6	...	...	...	...
7	...	...	...	...
8	...	...	...	...
9	...	...	...	...
10	...	...	...	...
11	...	...	...	...
12	...	...	...	...
13	...	...	...	...
14	...	...	...	...
15	...	...	...	...
16	...	...	...	...
17	...	...	...	...
18	...	...	...	...
19	...	...	...	...
20	...	...	...	...
21	...	...	...	...
22	...	...	...	...
23	...	...	...	...
24	...	...	...	...
25	...	...	...	...
26	...	...	...	...
27	...	...	...	...
28	...	...	...	...
29	...	...	...	...
30	...	...	...	...
31	...	...	...	...
32	...	...	...	...
33	...	...	...	...
34	...	...	...	...
35	...	...	...	...
36	...	...	...	...
37	...	...	...	...
38	...	...	...	...
39	...	...	...	...
40	...	...	...	...
41	...	...	...	...
42	...	...	...	...
43	...	...	...	...
44	...	...	...	...
45	...	...	...	...
46	...	...	...	...
47	...	...	...	...
48	...	...	...	...
49	...	...	...	...
50	...	...	...	...
51	...	...	...	...
52	...	...	...	...
53	...	...	...	...
54	...	...	...	...
55	...	...	...	...
56	...	...	...	...
57	...	...	...	...
58	...	...	...	...
59	...	...	...	...
60	...	...	...	...
61	...	...	...	...
62	...	...	...	...
63	...	...	...	...
64	...	...	...	...
65	...	...	...	...
66	...	...	...	...
67	...	...	...	...
68	...	...	...	...
69	...	...	...	...
70	...	...	...	...
71	...	...	...	...
72	...	...	...	...
73	...	...	...	...
74	...	...	...	...
75	...	...	...	...
76	...	...	...	...
77	...	...	...	...
78	...	...	...	...
79	...	...	...	...
80	...	...	...	...
81	...	...	...	...
82	...	...	...	...
83	...	...	...	...
84	...	...	...	...
85	...	...	...	...
86	...	...	...	...
87	...	...	...	...
88	...	...	...	...
89	...	...	...	...
90	...	...	...	...
91	...	...	...	...
92	...	...	...	...
93	...	...	...	...
94	...	...	...	...
95	...	...	...	...
96	...	...	...	...
97	...	...	...	...
98	...	...	...	...
99	...	...	...	...
100	...	...	...	...

PROPOSAL RENCANA KAWASAN DENTAL COLLEGE  
 LOKASI: JALAN KEMERDEKAAN  
 KANTOR: JALAN KEMERDEKAAN  
 NO. 100  
 SURABAYA

08680-P01

SAURABH  
 UNADKAT  
 SURABAYA

SKALA: 1:1000  
 NO. 100  
 SURABAYA

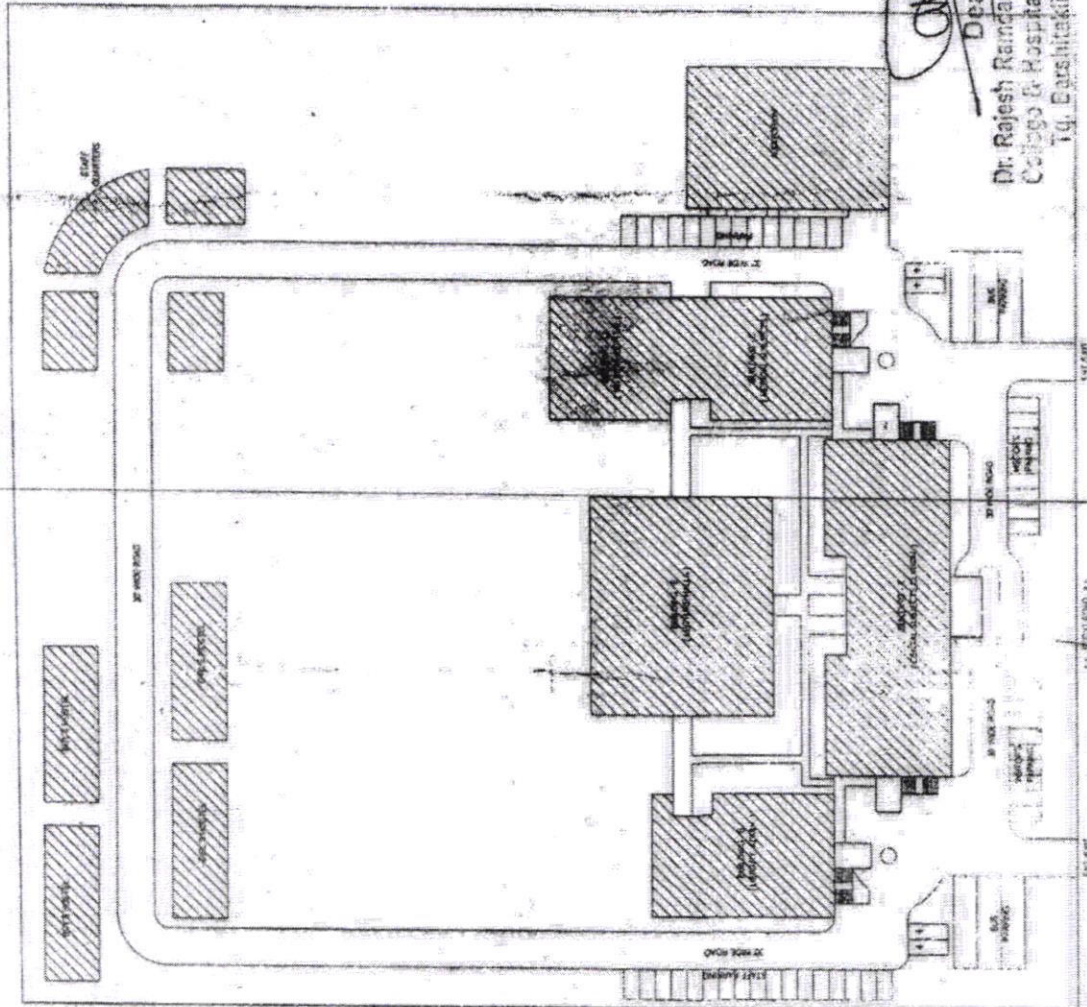

Dr. Rajesh Ramdasji Kambe Dental  
 College & Hospital, Kanheri Saraji  
 Tq. Easrahitaki, Dist. Akola

Dean  
*[Signature]*

SITE PLAN

Scale: 1:1000  
 Date: 10/10/2023

*[Signature]*



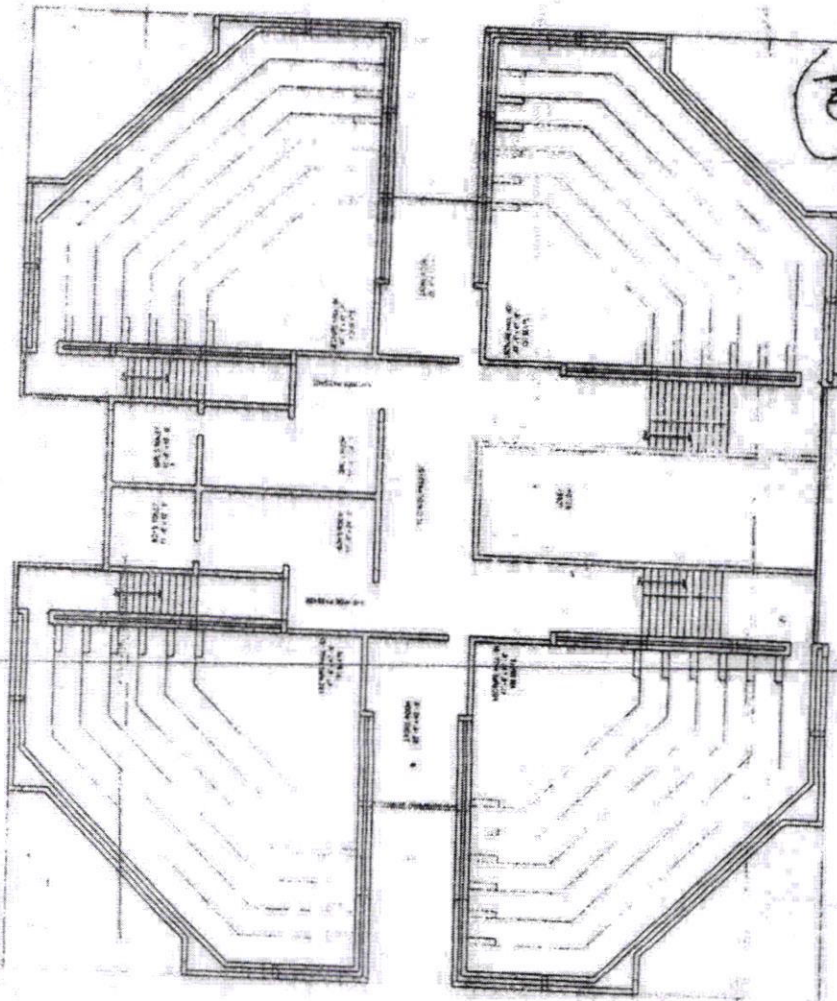

PANDHITA, South A. J. Dental College  
 Hospital for Dental Education  
 TO BE BUILT AT KOLKATA  
 TO BE BUILT AT KOLKATA  
 TO BE BUILT AT KOLKATA

**DWG NO - P06**

DR. RAJESH RAMDASJI KAMBE DENTAL  
 COLLEGE & HOSPITAL, KANHERI SERAP  
 Tq. Barshakti, Dist. Akola

Dr. Rajesh Ramdasji Kambe Dental  
 College & Hospital, Kanheri Serap  
 Tq. Barshakti, Dist. Akola

FIRST FLOOR PLAN  
 OF BUILDING  
 (LECTURE HALLS)

V.S.M.  
 ARCHT.  
 10/10/2011  
 11/11/2011  
 12/12/2011

10/10/2011  
 11/11/2011  
 12/12/2011

*[Handwritten signature]*



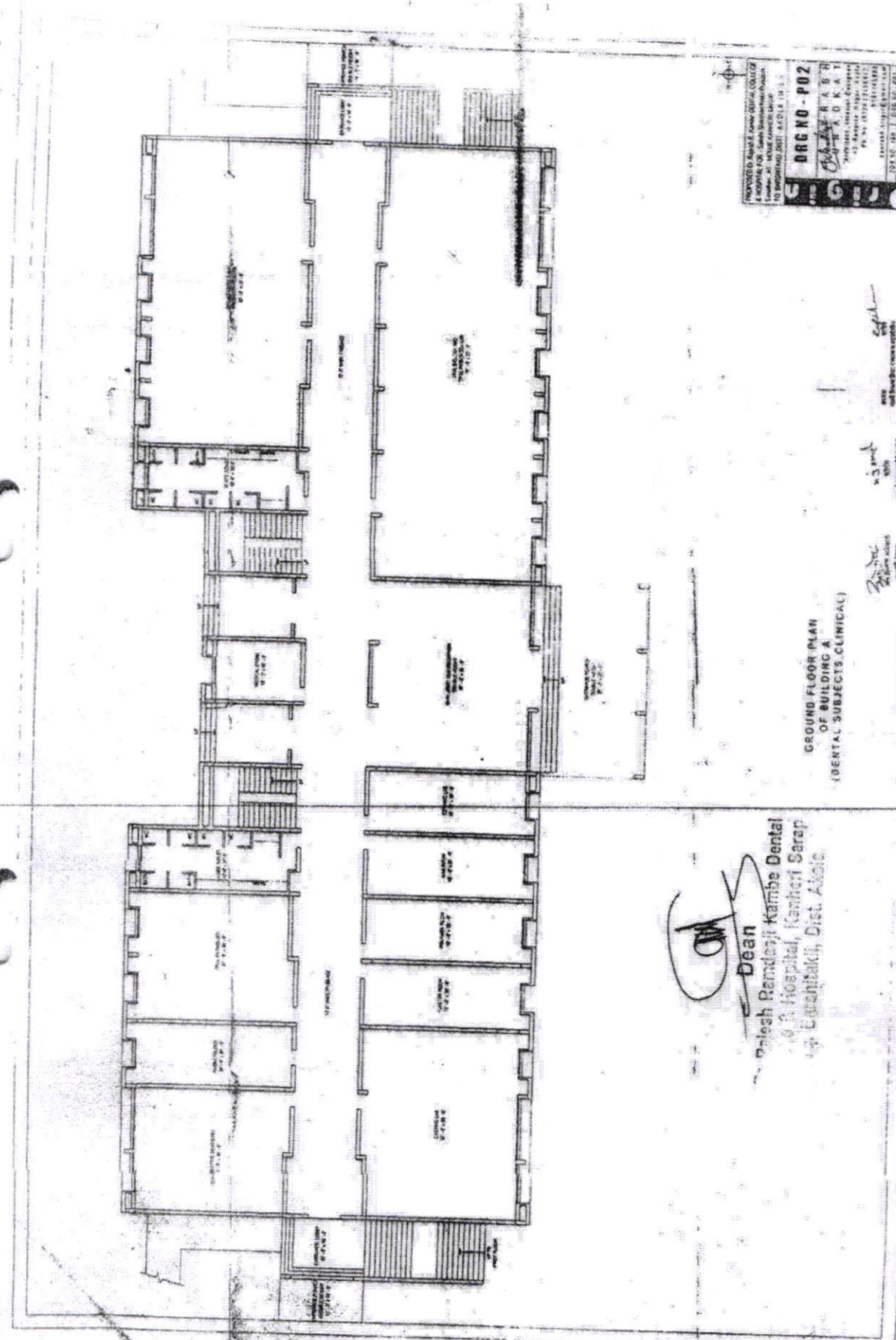

PROYECTO: Hospital de la Cruz Roja de la Cruz Roja  
 4.000 m<sup>2</sup> de terreno, 1000 m<sup>2</sup> de construcción  
 Localización: MOQUEGUA, Calle 1000 N. S. 1000  
 10.000 m<sup>2</sup> de terreno, 1000 m<sup>2</sup> de construcción

**DRG NO - P02**

PROYECTO: Hospital de la Cruz Roja de la Cruz Roja  
 4.000 m<sup>2</sup> de terreno, 1000 m<sup>2</sup> de construcción  
 Localización: MOQUEGUA, Calle 1000 N. S. 1000  
 10.000 m<sup>2</sup> de terreno, 1000 m<sup>2</sup> de construcción

PROYECTO: Hospital de la Cruz Roja de la Cruz Roja  
 4.000 m<sup>2</sup> de terreno, 1000 m<sup>2</sup> de construcción  
 Localización: MOQUEGUA, Calle 1000 N. S. 1000  
 10.000 m<sup>2</sup> de terreno, 1000 m<sup>2</sup> de construcción

GROUND FLOOR PLAN  
 OF BUILDING A  
 (DENTAL SUBJECTS, CLINICAL)

*[Signature]*  
 Dean  
 Palesh Ramdani Kambe Dental  
 Hospital, Kanchi Sarap  
 Kanchi, Dist. Anand

*[Signature]*

HOSPITAL, VIA. SAKURABATI, BANGALORE  
 100, 101, 102, 103, 104, 105, 106, 107, 108, 109, 110, 111, 112, 113, 114, 115, 116, 117, 118, 119, 120, 121, 122, 123, 124, 125, 126, 127, 128, 129, 130, 131, 132, 133, 134, 135, 136, 137, 138, 139, 140, 141, 142, 143, 144, 145, 146, 147, 148, 149, 150, 151, 152, 153, 154, 155, 156, 157, 158, 159, 160, 161, 162, 163, 164, 165, 166, 167, 168, 169, 170, 171, 172, 173, 174, 175, 176, 177, 178, 179, 180, 181, 182, 183, 184, 185, 186, 187, 188, 189, 190, 191, 192, 193, 194, 195, 196, 197, 198, 199, 200, 201, 202, 203, 204, 205, 206, 207, 208, 209, 210, 211, 212, 213, 214, 215, 216, 217, 218, 219, 220, 221, 222, 223, 224, 225, 226, 227, 228, 229, 230, 231, 232, 233, 234, 235, 236, 237, 238, 239, 240, 241, 242, 243, 244, 245, 246, 247, 248, 249, 250, 251, 252, 253, 254, 255, 256, 257, 258, 259, 260, 261, 262, 263, 264, 265, 266, 267, 268, 269, 270, 271, 272, 273, 274, 275, 276, 277, 278, 279, 280, 281, 282, 283, 284, 285, 286, 287, 288, 289, 290, 291, 292, 293, 294, 295, 296, 297, 298, 299, 300, 301, 302, 303, 304, 305, 306, 307, 308, 309, 310, 311, 312, 313, 314, 315, 316, 317, 318, 319, 320, 321, 322, 323, 324, 325, 326, 327, 328, 329, 330, 331, 332, 333, 334, 335, 336, 337, 338, 339, 340, 341, 342, 343, 344, 345, 346, 347, 348, 349, 350, 351, 352, 353, 354, 355, 356, 357, 358, 359, 360, 361, 362, 363, 364, 365, 366, 367, 368, 369, 370, 371, 372, 373, 374, 375, 376, 377, 378, 379, 380, 381, 382, 383, 384, 385, 386, 387, 388, 389, 390, 391, 392, 393, 394, 395, 396, 397, 398, 399, 400, 401, 402, 403, 404, 405, 406, 407, 408, 409, 410, 411, 412, 413, 414, 415, 416, 417, 418, 419, 420, 421, 422, 423, 424, 425, 426, 427, 428, 429, 430, 431, 432, 433, 434, 435, 436, 437, 438, 439, 440, 441, 442, 443, 444, 445, 446, 447, 448, 449, 450, 451, 452, 453, 454, 455, 456, 457, 458, 459, 460, 461, 462, 463, 464, 465, 466, 467, 468, 469, 470, 471, 472, 473, 474, 475, 476, 477, 478, 479, 480, 481, 482, 483, 484, 485, 486, 487, 488, 489, 490, 491, 492, 493, 494, 495, 496, 497, 498, 499, 500, 501, 502, 503, 504, 505, 506, 507, 508, 509, 510, 511, 512, 513, 514, 515, 516, 517, 518, 519, 520, 521, 522, 523, 524, 525, 526, 527, 528, 529, 530, 531, 532, 533, 534, 535, 536, 537, 538, 539, 540, 541, 542, 543, 544, 545, 546, 547, 548, 549, 550, 551, 552, 553, 554, 555, 556, 557, 558, 559, 560, 561, 562, 563, 564, 565, 566, 567, 568, 569, 570, 571, 572, 573, 574, 575, 576, 577, 578, 579, 580, 581, 582, 583, 584, 585, 586, 587, 588, 589, 590, 591, 592, 593, 594, 595, 596, 597, 598, 599, 600, 601, 602, 603, 604, 605, 606, 607, 608, 609, 610, 611, 612, 613, 614, 615, 616, 617, 618, 619, 620, 621, 622, 623, 624, 625, 626, 627, 628, 629, 630, 631, 632, 633, 634, 635, 636, 637, 638, 639, 640, 641, 642, 643, 644, 645, 646, 647, 648, 649, 650, 651, 652, 653, 654, 655, 656, 657, 658, 659, 660, 661, 662, 663, 664, 665, 666, 667, 668, 669, 670, 671, 672, 673, 674, 675, 676, 677, 678, 679, 680, 681, 682, 683, 684, 685, 686, 687, 688, 689, 690, 691, 692, 693, 694, 695, 696, 697, 698, 699, 700, 701, 702, 703, 704, 705, 706, 707, 708, 709, 710, 711, 712, 713, 714, 715, 716, 717, 718, 719, 720, 721, 722, 723, 724, 725, 726, 727, 728, 729, 730, 731, 732, 733, 734, 735, 736, 737, 738, 739, 740, 741, 742, 743, 744, 745, 746, 747, 748, 749, 750, 751, 752, 753, 754, 755, 756, 757, 758, 759, 760, 761, 762, 763, 764, 765, 766, 767, 768, 769, 770, 771, 772, 773, 774, 775, 776, 777, 778, 779, 780, 781, 782, 783, 784, 785, 786, 787, 788, 789, 790, 791, 792, 793, 794, 795, 796, 797, 798, 799, 800, 801, 802, 803, 804, 805, 806, 807, 808, 809, 810, 811, 812, 813, 814, 815, 816, 817, 818, 819, 820, 821, 822, 823, 824, 825, 826, 827, 828, 829, 830, 831, 832, 833, 834, 835, 836, 837, 838, 839, 840, 841, 842, 843, 844, 845, 846, 847, 848, 849, 850, 851, 852, 853, 854, 855, 856, 857, 858, 859, 860, 861, 862, 863, 864, 865, 866, 867, 868, 869, 870, 871, 872, 873, 874, 875, 876, 877, 878, 879, 880, 881, 882, 883, 884, 885, 886, 887, 888, 889, 890, 891, 892, 893, 894, 895, 896, 897, 898, 899, 900, 901, 902, 903, 904, 905, 906, 907, 908, 909, 910, 911, 912, 913, 914, 915, 916, 917, 918, 919, 920, 921, 922, 923, 924, 925, 926, 927, 928, 929, 930, 931, 932, 933, 934, 935, 936, 937, 938, 939, 940, 941, 942, 943, 944, 945, 946, 947, 948, 949, 950, 951, 952, 953, 954, 955, 956, 957, 958, 959, 960, 961, 962, 963, 964, 965, 966, 967, 968, 969, 970, 971, 972, 973, 974, 975, 976, 977, 978, 979, 980, 981, 982, 983, 984, 985, 986, 987, 988, 989, 990, 991, 992, 993, 994, 995, 996, 997, 998, 999, 1000

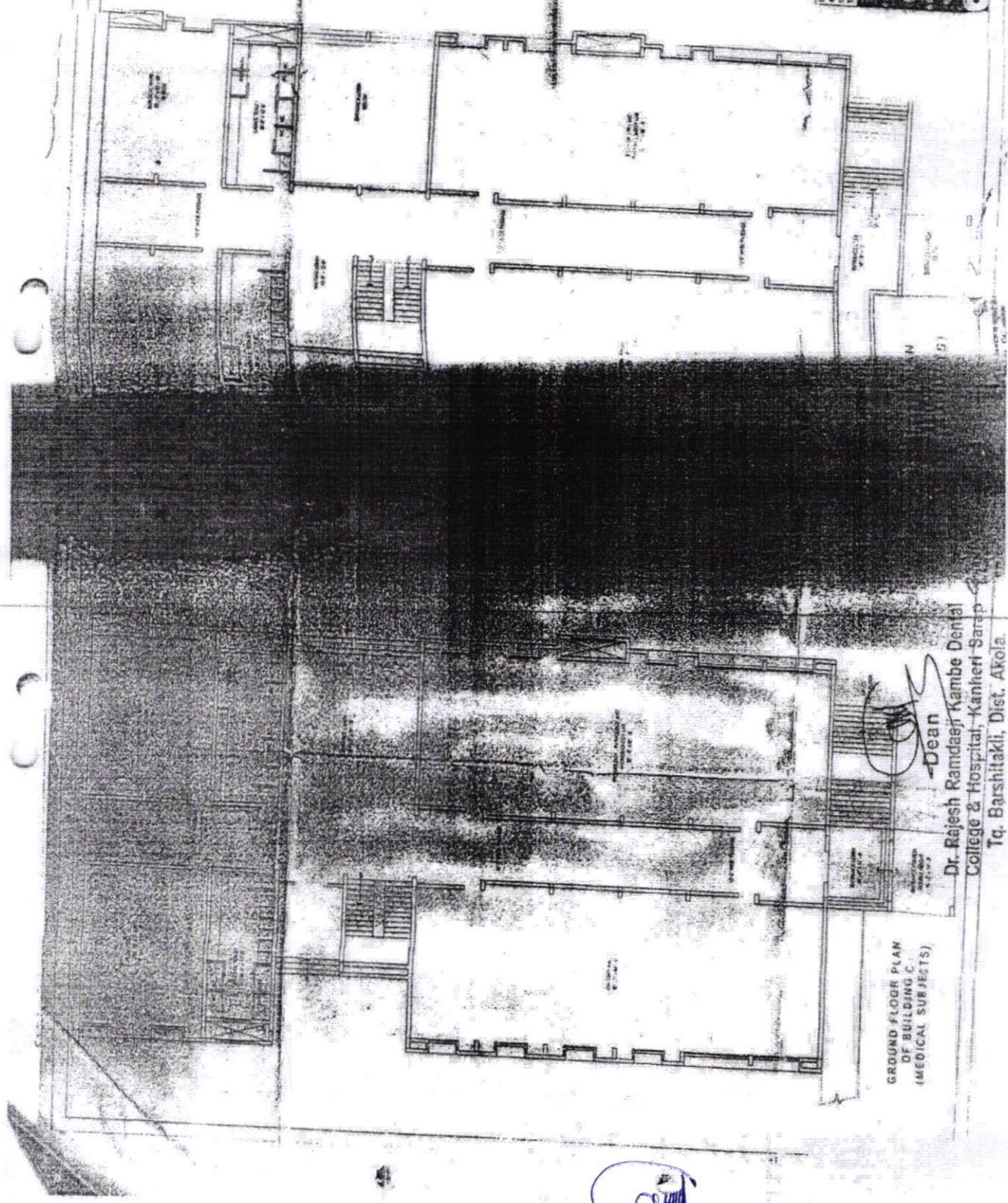

GROUND FLOOR PLAN  
 OF BUILDING C.  
 (MEDICAL SUBJECTS)

Dean

Dr. Rajesh Ramdas Kambe Dental  
 College & Hospital, Kanheri Sarap  
 Tq. Barshitakli, Dist. Akola.

*[Handwritten signature]*

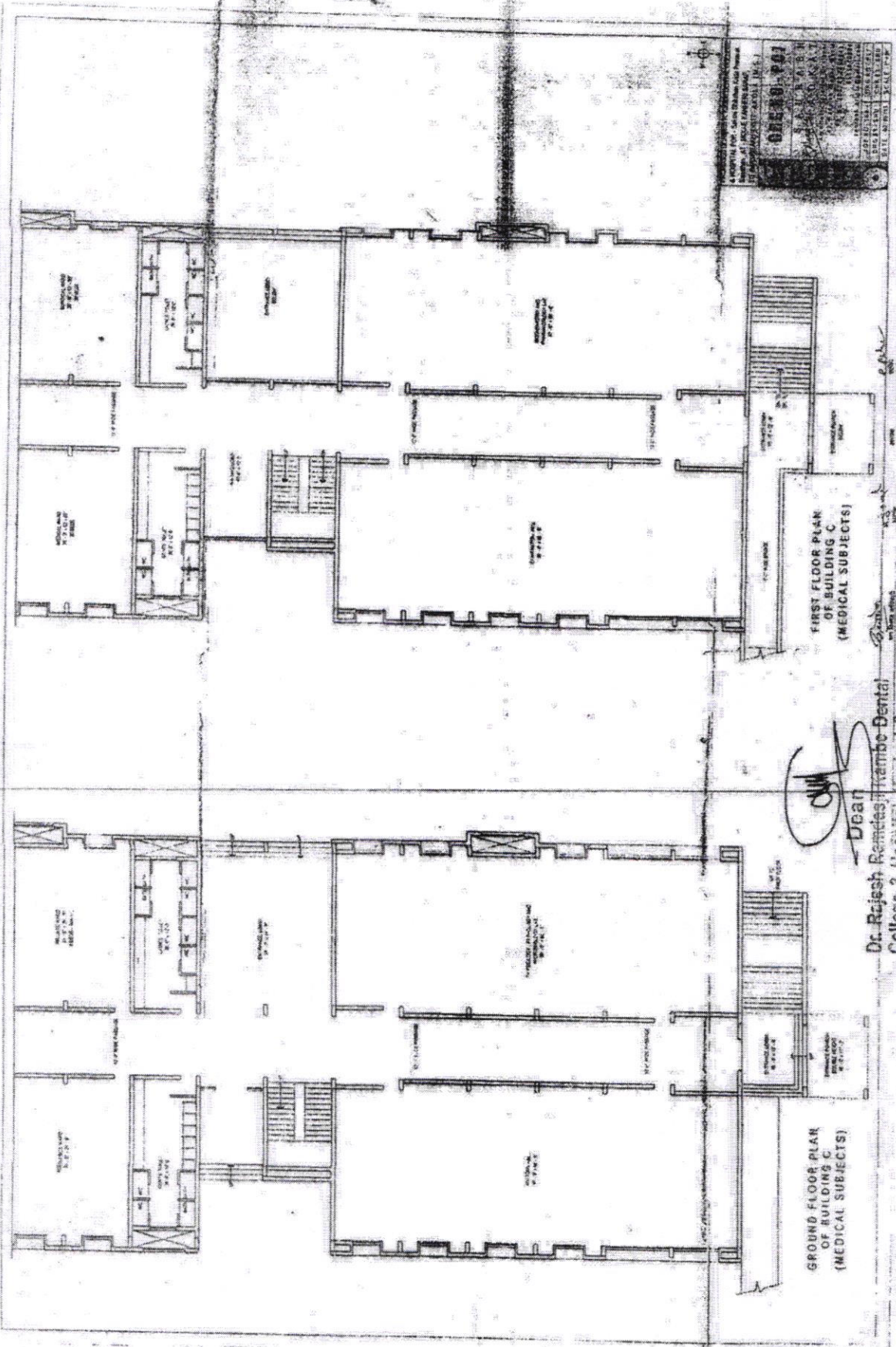

A COMPLETE SET OF DRAWINGS FOR THE  
 CONSTRUCTION OF BUILDING C  
 (MEDICAL SUBJECTS)  
 SCALE: AS SHOWN  
 DATE: 10/10/2017

FIRST FLOOR PLAN  
OF BUILDING C  
(MEDICAL SUBJECTS)

GROUND FLOOR PLAN  
OF BUILDING C  
(MEDICAL SUBJECTS)

Dr. Rajesh Remdeswarambo-Dental  
 College & Hospital, Kankheri Saroo  
 Tq. Bershatkali, Dist. Akola.

Dean  

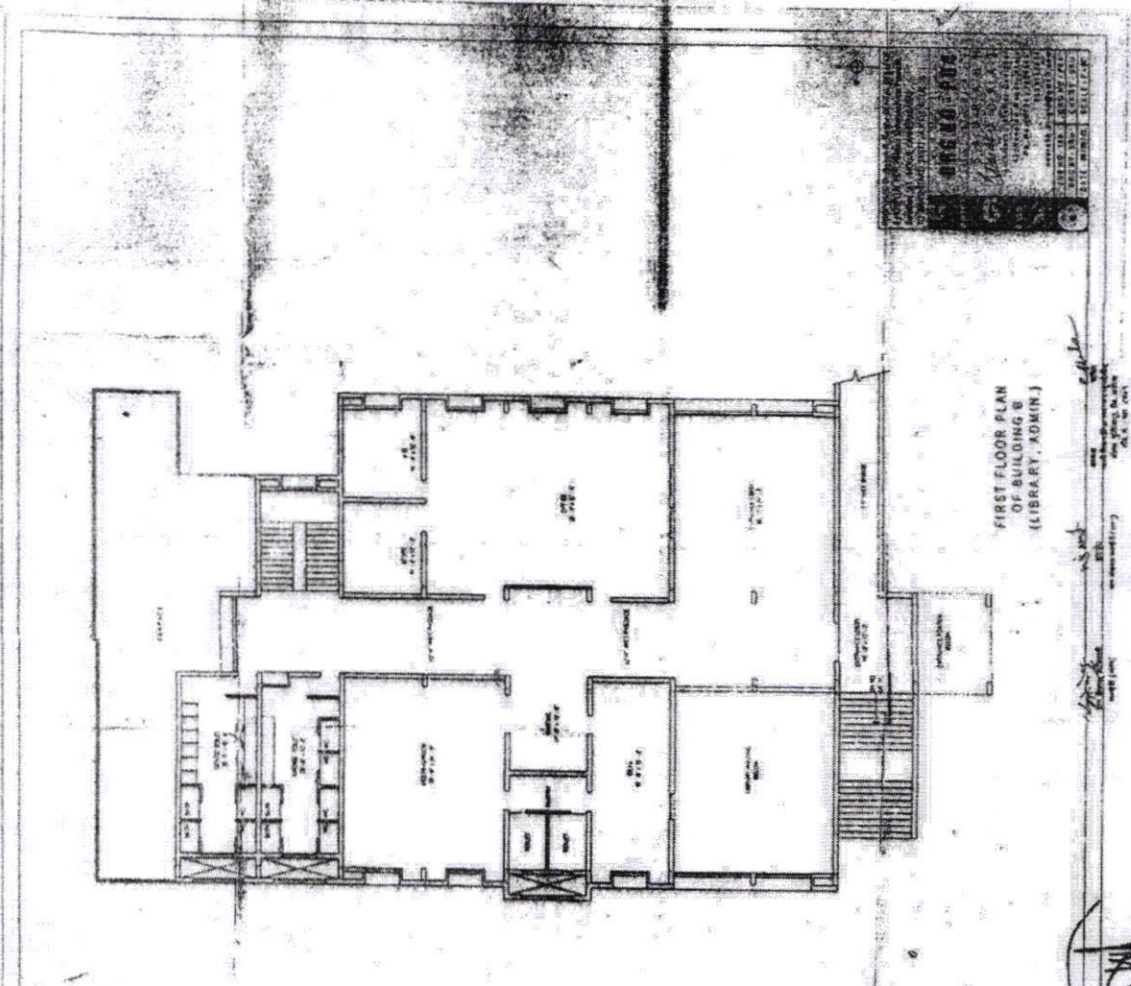

FIRST FLOOR PLAN  
OF BUILDING B  
(LIBRARY, ADMIN.)

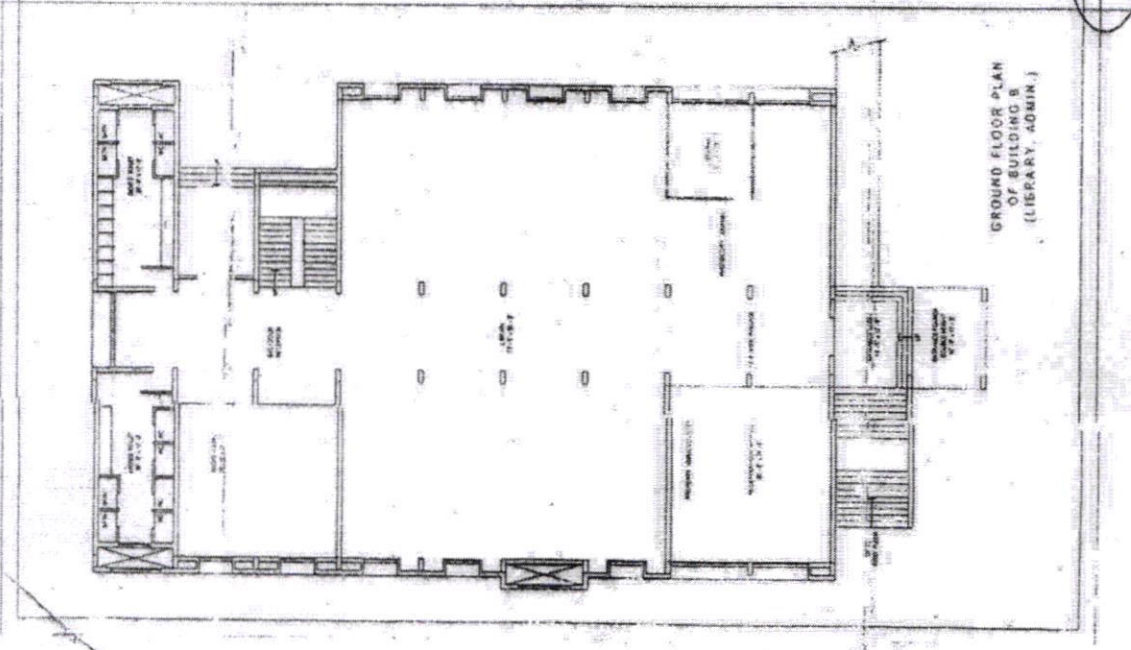

GROUND FLOOR PLAN  
OF BUILDING B  
(LIBRARY, ADMIN.)

Dean  
Dr. Rajesh Rameshji Kambe Dental  
College & Hospital, Kanheri  
Tq. Borivli, Dist. S. S. R.

*[Handwritten signature]*

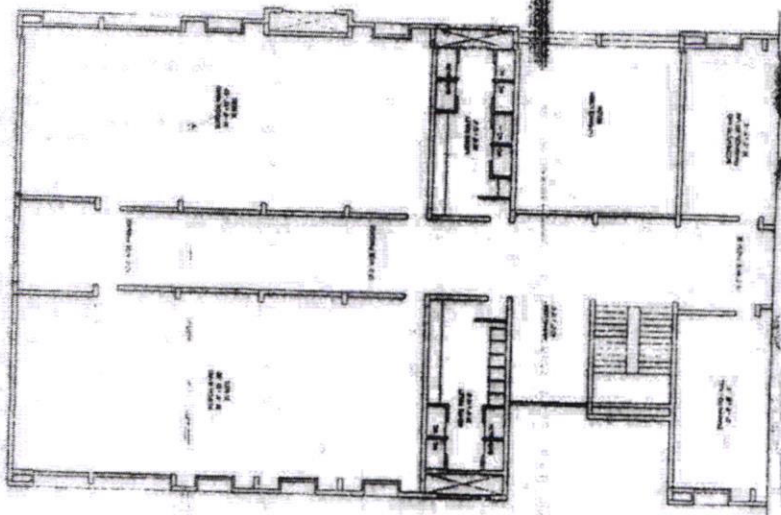

FIRST FLOOR PLAN  
OF BUILDING D  
(100 BED HOSPITAL)

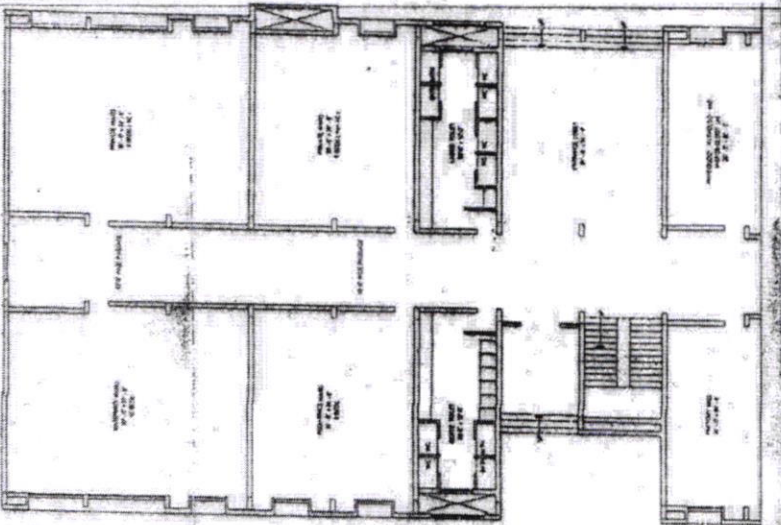

GROUND FLOOR PLAN  
OF BUILDING D  
(100 BED HOSPITAL)

PROVIDED UNDER THE ARCHITECTURE ACT, 1947  
 REGISTERED ARCHITECT, RAJESH RAMDESI KAMBE DENTAL  
 COLLEGE & HOSPITAL, KANHERI SARAP,  
 TAL. BARSHITAKLI, DIST. AKOLA (M.S.)

**BRG NO - P08**

**SURABH**  
 ARCHITECT  
 101, KANHERI SARAP,  
 TAL. BARSHITAKLI, DIST. AKOLA,  
 M.S. 431 127

DATE: 15/01/2023  
 SCALE: 1/40

*[Signature]*  
 Dean

Dr. Rajesh Ramdesi Kambe Dental  
 College & Hospital, Kanheri Sarap  
 Tq. Barshitakli, Dist. Akola.

*[Signature]*

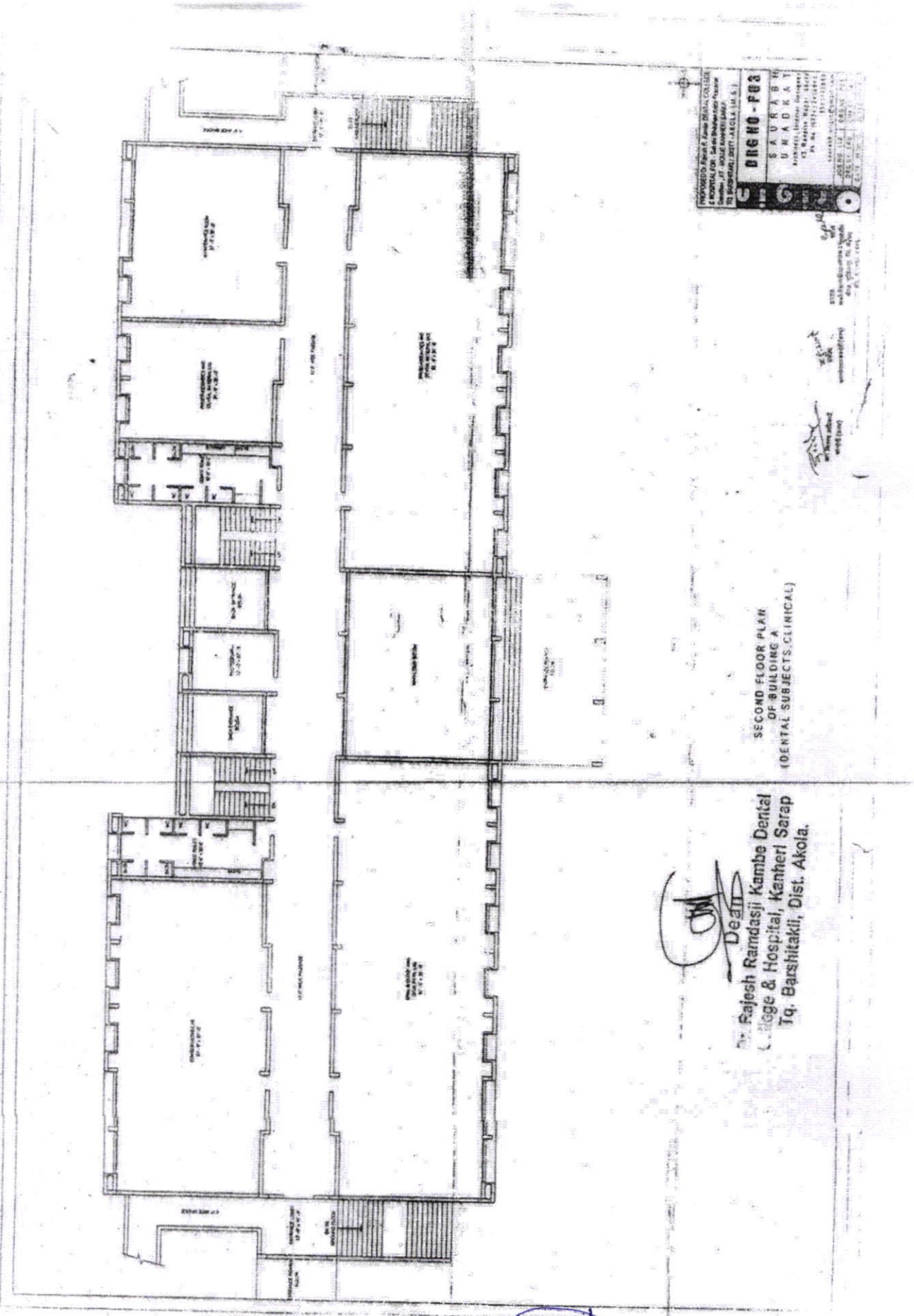

PROPOSED PLAN & SECTION FOR THE  
 HOSPITAL FOR SAHIB RAMDASJI KAMBE  
 (DENTAL SUBJECTS) AT AKOLA (M.S.)  
 (12 FEBRUARY 2011) AKOLA (M.S.)

**DRGHO - P03**

SAURABH  
 URADKAR  
 ARCHITECT  
 13, RAJESH NAGAR, GANPATI  
 CHAVAN, AKOLA (M.S.)

DATE: 12/02/2011  
 SCALE: 1/20  
 SHEET NO. 03  
 OF 03

SECOND FLOOR PLAN  
 OF BUILDING A  
 (DENTAL SUBJECTS, CLINICAL)

*DRGHO*  
 Dr. Rajesh Ramdasji Kambe Dental  
 College & Hospital, Kanheri Sarap  
 Tq. Barsitaki, Dist. Akola.

*DRGHO*



पत्रक संख्या: २२५४ पत्रक संख्या: २२५४

समाप्त केलेल्या अधिकाऱ्यांचे स्वरूप

समाप्त केलेल्या अधिकाऱ्यांचे स्वरूप

समाप्त केलेल्या अधिकाऱ्यांची नोंदवही क्रमांक संख्या

समाप्त केलेल्या अधिकाऱ्यांचे स्वरूप  
१३/०५/१३  
१३/०५/१३  
(संशोधन) ६९,००,०००/-

२१२  
२२५ २-०५ ५-३५

वेळार - साह्यी शिक्षण त्रिडा प्रशासन  
व बहुउद्देशीय संस्था, मुलीजिपूर  
आडोस. रज. क्र. १८५५/१९७३ चे अधिपत्य  
व राजेश रामदासजी कांबे. स.  
मुलीजिपूर

नवसूत्राची नोंदवही क्रमांक  
वेळार वेळार. जेव्हा खरीदीची  
सिद्धोपस्थ पाहिली मुदतीत  
आस्तीप नाही. वेळार प्रशासनात.

१३/०५/१३  
दि. ३१/१२/१३  
प्र. म. का. करीत आहे

वेळार - सल्लागार/अधीनस्थ  
अधीनस्थ. स. आडोस.

सल्लागार - सल्लागार/अधीनस्थ  
अधीनस्थ. सल्लागार/अधीनस्थ  
अधीनस्थ. सल्लागार/अधीनस्थ

१३/०५/१३  
दि. ३१/१२/१३  
प्र. म. का. करीत आहे

१३/०५/१३  
अधीनस्थ. सल्लागार/अधीनस्थ

१३/०५/१३

१३/०५/१३  
१३/०५/१३

२१२  
२२५

वेळार - राजेश रामदासजी कांबे  
अधीनस्थ. सल्लागार/अधीनस्थ

सल्लागार/अधीनस्थ  
अधीनस्थ. सल्लागार/अधीनस्थ  
अधीनस्थ. सल्लागार/अधीनस्थ

१३/०५/१३  
दि. ३१/१२/१३  
प्र. म. का. करीत आहे



१३/०५/१३  
१३/०५/१३

१३/०५/१३  
दि. ३१/१२/१३  
प्र. म. का. करीत आहे

Dr. Rajesh Ramdas Kambe Dental  
College & Hospital, Kanheri Sarap  
Tq. Borandoli, Dist. Kolhapur

PRINCIPAL  
DR. RAJESH RAMDASJI KAMBE  
DENTAL COLLEGE & HOSPITAL  
KANHERI (SARAP)

१३/०५/१३



04/08/2014

सूची क्र.2

दुय्यम निबंधक : दु.नि. बांशी-टाकळी

दस्त क्रमांक : 1295/2013

नोंदणी :

Regn:63m

गावाचे नाव : 1) कान्हेरी (सरप )

(1) विलेखाचा प्रकार अंग्रीमेंट टू सेल

(2) भौबदला 0

(3) बाजारभाव/भाडेपट्ट्याच्या बाबतितपट्टाकार आकारणी देतो की पट्टेदार ते नबुद करावे) 0

(4) भू-मापन, फोटोहिस्ता व धरकन्मांक (असल्यास)

1) पालिकेचे नाव: अकोलाहतर वर्णन : इतर माहिती: मीजे कान्हेरी सरप येथील शेत घट नं 228 हे आर 2.07 पो.ख.0.19 आर 5.37 हिस्ता सालीम.पो.ख.सहर. ( Survey Number : . ; GAT NUMBER : 228 ; )

(5) क्षेत्रफळ 1) 2.26 हेक्टर . आर.

(6) आकारणी किंवा जुडी देण्यात असेल तेव्हा.

(7) दस्तऐवज करून देणा-या/लिहून ठेवणा-या पक्षकाराचे नाव किंवा दिवाणी न्यायालयाचा हुकुमनामा किंवा आदेश असल्यास, प्रतिवादिचे नाव व पत्ता.

1): नाव:-सत्यनारायण बबलललललललललल (एच.यु.एफ) वय:-49; पत्ता:-प्लॉट नं. ., माळा नं. . इमारतीचे नाव: ., ब्लॉक नं. ., रोड नं. ., मुक्तिजापुर, महाराष्ट्र, अकोला. पिन कोड:-444001 पॅन नं.-AACHS7945E

(8) दस्तऐवज करून घेणा-या पक्षकाराचे व किंवा दिवाणी न्यायालयाचा हुकुमनामा किंवा आदेश असल्यास, प्रतिवादिचे नाव व पत्ता

1): नाव:-साक्षी शिक्षण क्रीडा प्रसारक व बहूउद्देशिय संस्था, मुक्तिजापुर चे सचिव डॉ.राजेश रामदासजी कांबे (AYKPKK0073F) वय:-48; पत्ता:-प्लॉट नं. ., माळा नं. ., इमारतीचे नाव: ., ब्लॉक नं. ., रोड नं. ., मुक्तिजापुर, महाराष्ट्र, अकोला. पिन कोड:-444001 पॅन नं.-AACHS9237L

(9) दस्तऐवज करून दिल्याचा दिनांक 09/05/2013

(10) दस्त नोंदणी केल्याचा दिनांक 10/05/2013

(11) अनुक्रमांक, खंड व पृष्ठ 1295/2013

(12) बाजारभावाप्रमाणे मुद्रांक शुल्क 100

(13) बाजारभावाप्रमाणे नोंदणी शुल्क 100

(14) शेर



दुय्यम निबंधक श्रेणी - 9

बांशीटाकळी 8/11/2014

मुल्यांकनासाठी बिचारात घेतलेला तपशील :-

मुल्यांकनाची आवश्यकता नाही कारण दस्तप्रकारनुसार आवश्यक नाही कारणाचा तपशील दस्तप्रकारनुसार आवश्यक नाही

मुद्रांक शुल्क आकारताना निवडलेला अनुच्छेद :-

(ii) within the limits of any Municipal Council, Nagarpanchayat or Cantonment Area annexed to it, or any rural area within the limits of the Mumbai Metropolitan Region Development Authority or any other Urban area not mentioned in sub clause (i)

Dr. Rajesh Ramdasji Kambe Dental College &amp; Hospital, Kanheri Saras, Barshi Tal. Dist. Akola

मी नक्कल केली

मी वाचली.

मी नक्कल तयार केली

Statement of Rates of True Market

PRINCIPAL

DR. RAJESH RAMDASJI KAMBE

असुर्य दाखल तारीख

नक्कल तयार तारीख

8/11/2014

71

वर्ष: 2021-22

गाव नमुना आठ-अ

24/12/2021

धारण जमिनीची नोंदवही (कृषिक)  
( आसामीवार खतावणी -- जमाबंदी पत्रक )

गाव: कान्हेरी (सरप)

तालुका: बार्शीटाकळी

जिल्हा: अकोला

गाव नमुना सहा मधील नोंद	भूमापन क्रमांक व उपविभाग क्रमांक	धारण क्षेत्र	लागवडी योग्य क्षेत्र	पोटखराब क्षेत्र	एकूण क्षेत्र	आकारणी किंवा जुडी	दुमाला जमिनीवरील नुकसान	स्थानिक उपकर	एकूण
						रु.पै.	रु.पै.	जि.प. रु.पै.	रु.पै.
			(१)	(२)	(३अ)	(३क)	(४)	(५)	(६ब)
			(१)	(२)	(३अ)	(३क)	(४)	(५)	(६ब)
खते क्र.2168	साक्षी शिक्षण क्रिडा प्रसारक व बहुउद्देशीय संस्था मुर्तीजापुर तर्फे सचिव राजेश रामदासजी कांबे.								
व्यक्तिगत खातेदार	228	2.07.00	0.19.00	2.26.00	5.37	0	0	0	5.37
	<b>एकूण</b>	<b>2.07.00</b>	<b>0.19.00</b>	<b>2.26.00</b>	<b>5.37</b>	<b>0</b>	<b>0</b>	<b>0</b>	<b>5.37</b>

टिप : उक्त रकाना क्र.(३अ) मधील लागवडी योग्य क्षेत्र हेच आकारणीस पात्र क्षेत्र राहिल, पोट-खराब क्षेत्रावर आकारणी लागू नाही.

सुचना : या संकेतस्थळावर दर्शविलेली माहिती ही कोणत्याही शासकीय अथवा कायदेशीर बाबींसाठी वापरता येणार नाही.